

Regionalplan Region Oberpfalz-Nord (6)

31. Änderung Erläuterungskarte zum Umweltbericht Denkmalschutz

Entwurf vom 03. Juni 2024

Legende

 Besonders landschaftsprägendes Denkmal
(Quelle: © Bayerisches Landesamt für Denkmalpflege,
Stand: 15.04.2024)

 10000 m-Prüfzone um besonders landschaftsprägende Denkmäler

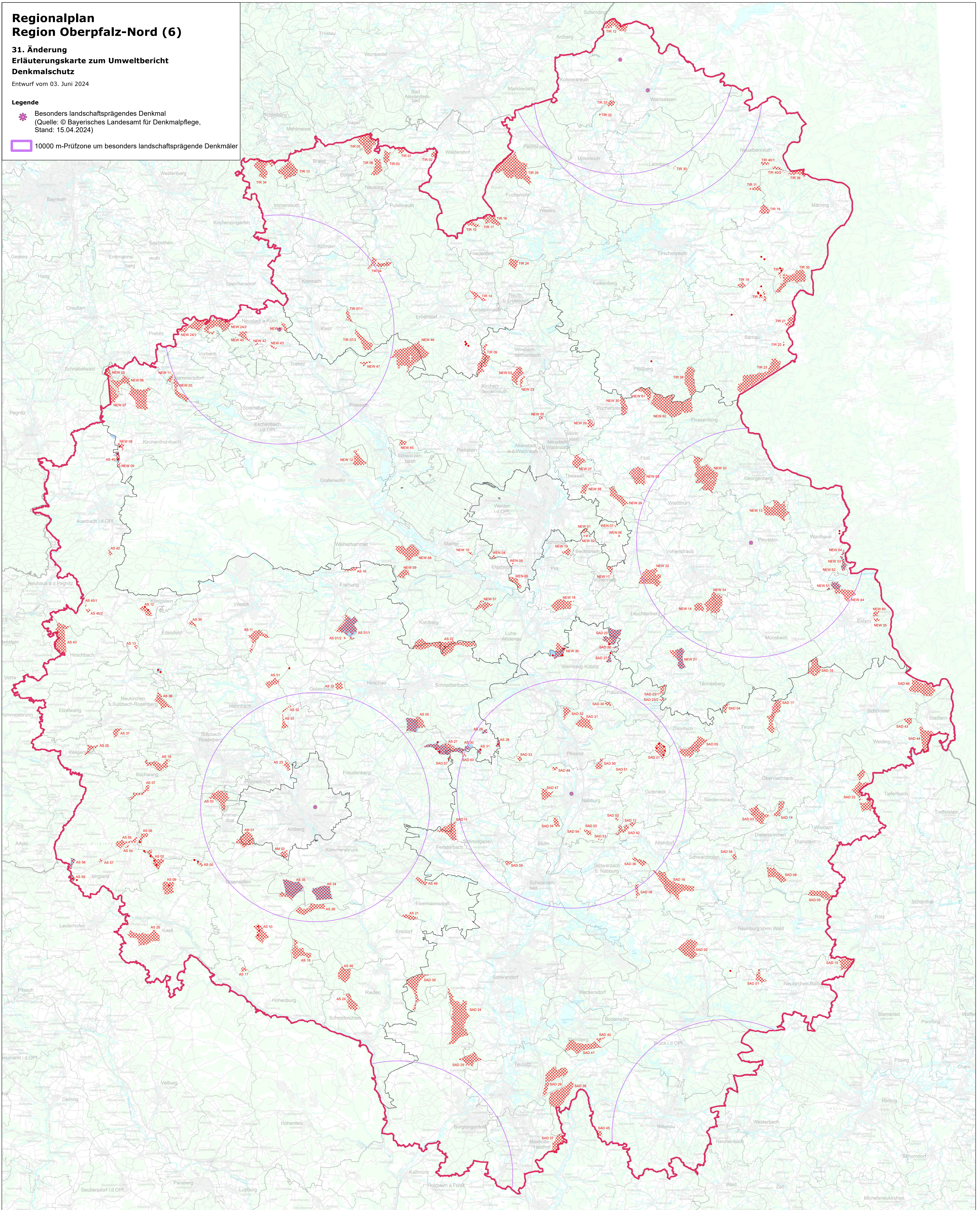

Ziele und Grundsätze der Raumordnung und Landesplanung

Zeichnerisch verbindliche Darstellung

 AS 01 Vorranggebiet für Windenergie mit Kennzeichnung

Nachrichtliche Wiedergabe staatlicher Planungsziele

 Regionsgrenze

Bestehende Nutzungen und Festsetzungen (Stand 31.05.2024)

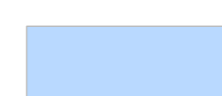
 Rechtskräftige Konzentrationszone im sachlichen TeilFNP

 Genehmigte Windkraftanlage in der Region Oberpfalz-Nord

Verwaltungsgrenzen

 Regierungsbezirksgrenze

 Grenze Landkreis und kreisfreie Stadt

 Gemeindegrenze

Maßstab 1:100 000

0 0,5 1 2 3 4 5 6 7 8 9 10 Kilometer

Kartengrundlage:
Geobasisdaten: © Bayerische Vermessungsverwaltung
(<http://www.geodaten.bayern.de>)

Bearbeiter: Regionsbeauftragter für die Region Oberpfalz-Nord
bei der Regierung der Oberpfalz

Kartographie: Regierung der Oberpfalz, Sachgebiet 24
Herausgeber: Regionaler Planungsverband Oberpfalz-Nord