

# Regionalplan Region Oberpfalz-Nord (6)

## 31. Änderung Erläuterungskarte zum Umweltbericht Forstwirtschaft

Entwurf vom 03. Juni 2024

### Legende

- Naturwaldreservate
- Naturwaldflächen (Mindestgröße 1 ha)

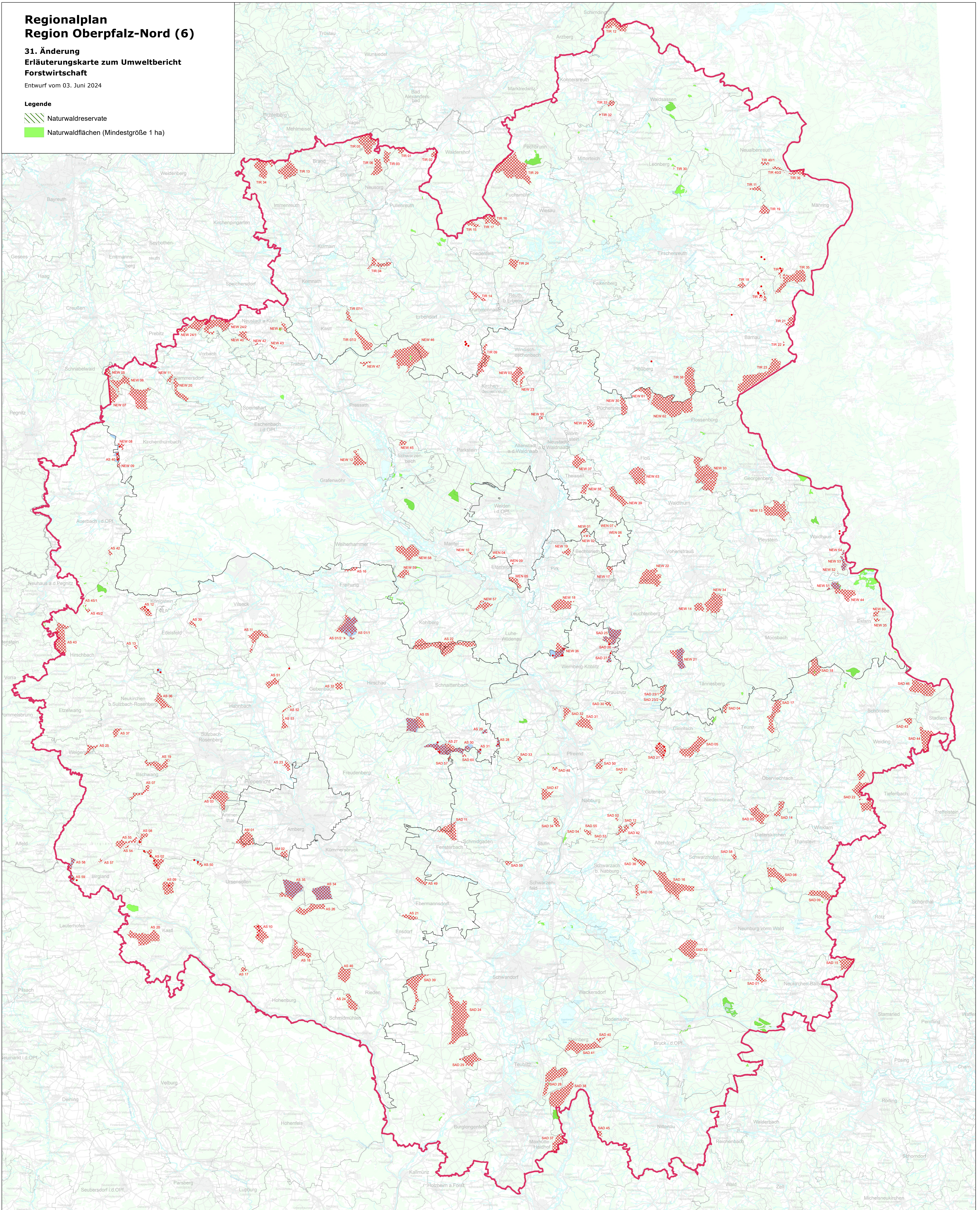

### Ziele und Grundsätze der Raumordnung und Landesplanung

#### Zeichnerisch verbindliche Darstellung

AS 01 Vorranggebiet für Windenergie mit Kennzeichnung

#### Nachrichtliche Wiedergabe staatlicher Planungsziele

Regionsgrenze

#### Bestehende Nutzungen und Festsetzungen (Stand 31.05.2024)

Rechtskräftige Konzentrationszone im sachlichen TeilFNP

Genehmigte Windkraftanlage in der Region Oberpfalz-Nord

#### Verwaltungsgrenzen

Regierungsbezirksgrenze

Grenze Landkreis und kreisfreie Stadt

Gemeindegrenze

Maßstab 1:100 000

0 0,5 1 2 3 4 5 6 7 8 9 10 Kilometer

Kartengrundlage:  
Geobasisdaten: © Bayerische Vermessungsverwaltung  
(<http://www.geodaten.bayern.de>)

Bearbeiter: Regionsbeauftragter für die Region Oberpfalz-Nord  
bei der Regierung der Oberpfalz

Kartographie: Regierung der Oberpfalz, Sachgebiet 24  
Herausgeber: Regionaler Planungsverband Oberpfalz-Nord