



380/110-kV-Leitung
Reg.-Bezirksgrenze Oberfranken/Oberpfalz - UW Eetzenricht
Ltg.Nr. B160
Lage-/Grunderwerbsplan

Mast Nr. 137 - Mast Nr. 1c(O28B) Anchl. Tirschenreuth

- 1 Errichtung der 380/110-kV-Leitung Regierungsbezirksgrenze Oberfranken/Oberpfalz - UW Eetzenricht, Ltg.Nr. B160 (TenneT)
- 2 Rückbau der 380/220/110-kV-Leitung LH-08-B111 (TenneT) UW Eetzenricht - UW Mechnenreuth; Mast 1 - Mast 54, Mast 59 - Mast 117
- 11 Neuanbindung des 110-kV-Anschl. Tirschenreuth O28B (Bayernwerk Netz GmbH) von Mast 137 (B160) (TenneT) nach Mast 2; Neubau der 110-kV-Maste 11n-1f

Legende:

<p>Mastnummer 1 WA160-24.00</p> <p>Masttyp Masttyp</p> <p>Feldlänge -325.0-</p> <p>temp. Arbeitsfläche mit Zuwegung (Rückbau)</p> <p>Schutzbereich (dinglich zu sichern)</p> <p>Bemalung Schutzbereich</p>	<p>Mastnummer 2 T1-26.00</p> <p>dingl. zu sichernde Zuwegung</p> <p>Achse (Neubau)</p> <p>temp. Arbeitsfläche mit Zuwegung (Neubau)</p> <p>äußeres Leitersell</p> <p>Schutzbereichsbegrenzung</p>	<p>3 Bauwerksnummer</p> <p>96 Flurstücksnummer</p> <p>Abspannmast</p> <p>Tragmast</p> <p>Eigentümerschlüsselnr.</p> <p>Grundstücksordnungsnr. Neubau/Rückbau</p> <p>dinglich zu sichernde Flächeninanspruchnahme</p> <p>bestehender Schutzstreifen</p> <p>temp. Flächeninanspruchnahme (Neubau)</p> <p>temp. Flächeninanspruchnahme (Rückbau)</p> <p>temp. Flächeninanspruchnahme durch Schutzgerüste (Neubau/Rückbau)</p>	<p>Grenzen:</p> <p>Land</p> <p>Regierungsbezirk</p> <p>Kreis</p> <p>Stadt/Gem.</p> <p>Gemarkung</p> <p>Flurstück</p> <p>Grundstück</p> <p>Waldeinschlag</p>
--	---	--	---

Planfeststellungsunterlage

Aufgestellt	15.03.2019	Satzungsgemäß ausgelegen in der Zeit											
Bayreuth,		vom											
TenneT TSO GmbH		bis											
i.V. <i>Praxis E. Loh-Mag. 3</i> i.A. <i>G. Heintz</i>		Zeit und Ort der Auslegung sind vor Auslegung ortsüblich bekannt gemacht worden											
Maßstab 1:2000 Einheit Meter		Gemeinde:											
		Dienststempel / Unterschrift											
<table border="1"> <thead> <tr> <th>Datum</th> <th>Name</th> </tr> </thead> <tbody> <tr> <td>Bearb. 25.07.2018</td> <td>Dißel</td> </tr> <tr> <td>Gepr. 14.12.2018</td> <td>Pfäifer</td> </tr> <tr> <td>Norm DIN EN 50341-2-4:04/2016</td> <td></td> </tr> <tr> <td>Fachbereich TL</td> <td></td> </tr> </tbody> </table>		Datum	Name	Bearb. 25.07.2018	Dißel	Gepr. 14.12.2018	Pfäifer	Norm DIN EN 50341-2-4:04/2016		Fachbereich TL		Planfeststellungsbehörde	
Datum	Name												
Bearb. 25.07.2018	Dißel												
Gepr. 14.12.2018	Pfäifer												
Norm DIN EN 50341-2-4:04/2016													
Fachbereich TL													
Zust.	Änderung	Datum	Name										
			Urspr.:										

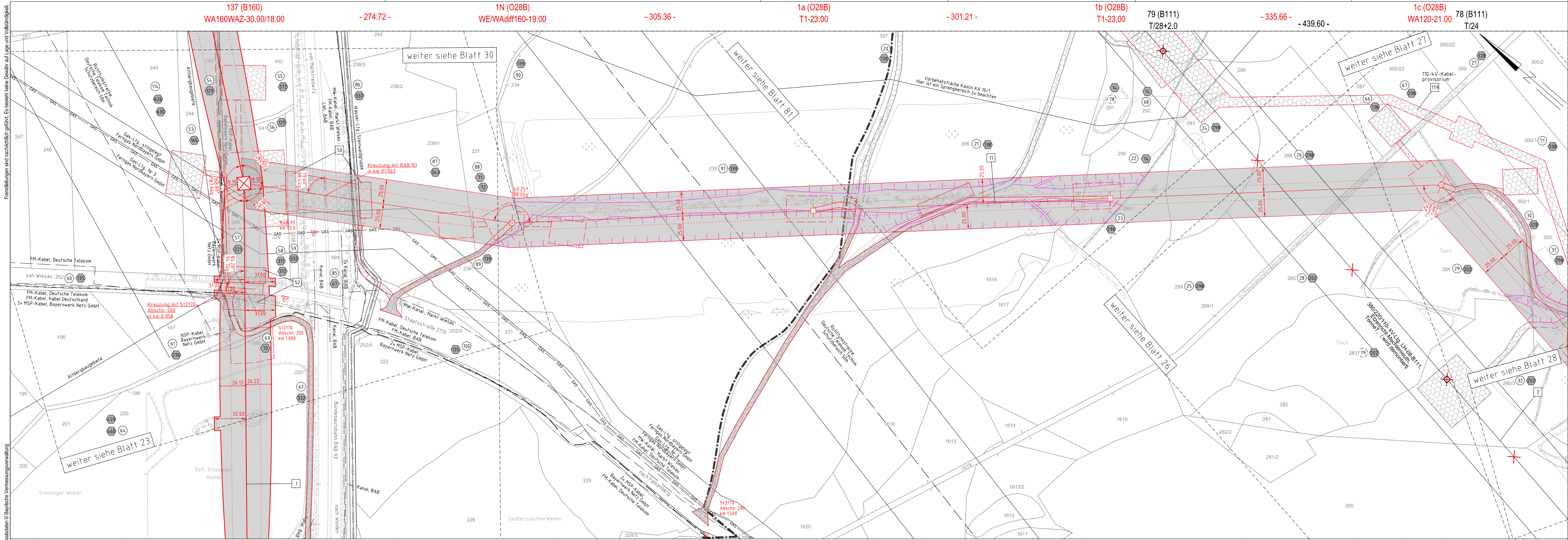

Gemeinde Wiesau
Gemarkung Schönhaid

Regierungsbezirk Oberpfalz
Landkreis Tirschenreuth

Gemeinde Falkenberg
Gemarkung Gumpen

Fremdabteilungen sind nachrichtlich geführt. Es besteht keine Gewähr auf Lage und Vollständigkeit.

Quelle: Geobasisdaten © Bayerische Vermessungsverwaltung