



380/110-kV-Leitung
Reg.-Bezirksgrenze Oberfranken/Oberpfalz - UW Etzenricht
Ltg.Nr. B160
Lage-/Grunderwerbsplan
Mast Nr. 166 - Mast Nr. 170

1 Errichtung der 380/110-kV-Leitung Regierungsbezirksgrenze Oberfranken/Oberpfalz - UW Etzenricht, Ltg.Nr. B160 (TenneT)

Legende:

<p>Mastnummer Masttyp Feldlänge 1 WA160-24.00 temp. Arbeitsfläche mit Zuwegung (Rückbau) Schutzbereich (dinglich zu sichern)</p>	<p>Masttyp Masttyp Feldlänge 2 T1-26.00 dingl. zu sichermde Zuwegung Achse (Neubau) temp. Arbeitsfläche mit Zuwegung (Neubau) temp. Flächeninanspruchnahme (Neubau) temp. Flächeninanspruchnahme durch Schutzgerüste (Neubau/Rückbau)</p>	<p>Grenzen:</p> <ul style="list-style-type: none"> Land Regierungsbezirk Kreis Stadt/Gem. Gemarkung Flurstück Waldenschlag
--	--	--

Planfeststellungsunterlage

<p>Aufgestellt Bayreuth, TenneT TSO GmbH</p>	<p>15.03.2019</p>	<p>Setzungsgemäß ausgelegt in der Zeit vom bis</p>										
<p>IV. <i>Pranas Ehlerich</i> IA. <i>G. Heintz</i></p>	<p>Maßstab 1:2000 Einheit Meter</p>	<p>Zeit und Ort der Auslegung sind vor Auslegung ortsüblich bekannt gemacht worden</p>										
<p>imp Imp GmbH Lise-Meitner-Straße 8 89081 Ulm</p>	<p>Gemeinde:</p>	<p>Dienststempel / Unterschrift</p>										
<table border="1"> <thead> <tr> <th>Datum</th> <th>Name</th> </tr> </thead> <tbody> <tr> <td>Bearb. 25.07.2018</td> <td>Dißel</td> </tr> <tr> <td>Gepr. 14.12.2018</td> <td>Pfeiffer</td> </tr> <tr> <td>Norm DIN EN 50341-2-4: 04/2016</td> <td></td> </tr> <tr> <td>Fachbereich TL</td> <td></td> </tr> </tbody> </table>	Datum	Name	Bearb. 25.07.2018	Dißel	Gepr. 14.12.2018	Pfeiffer	Norm DIN EN 50341-2-4: 04/2016		Fachbereich TL		<p>Planfeststellungsbehörde</p>	<p>Tennet Taking power further</p>
Datum	Name											
Bearb. 25.07.2018	Dißel											
Gepr. 14.12.2018	Pfeiffer											
Norm DIN EN 50341-2-4: 04/2016												
Fachbereich TL												
<p>Zust. Änderung Datum Name Urspr.:</p>												

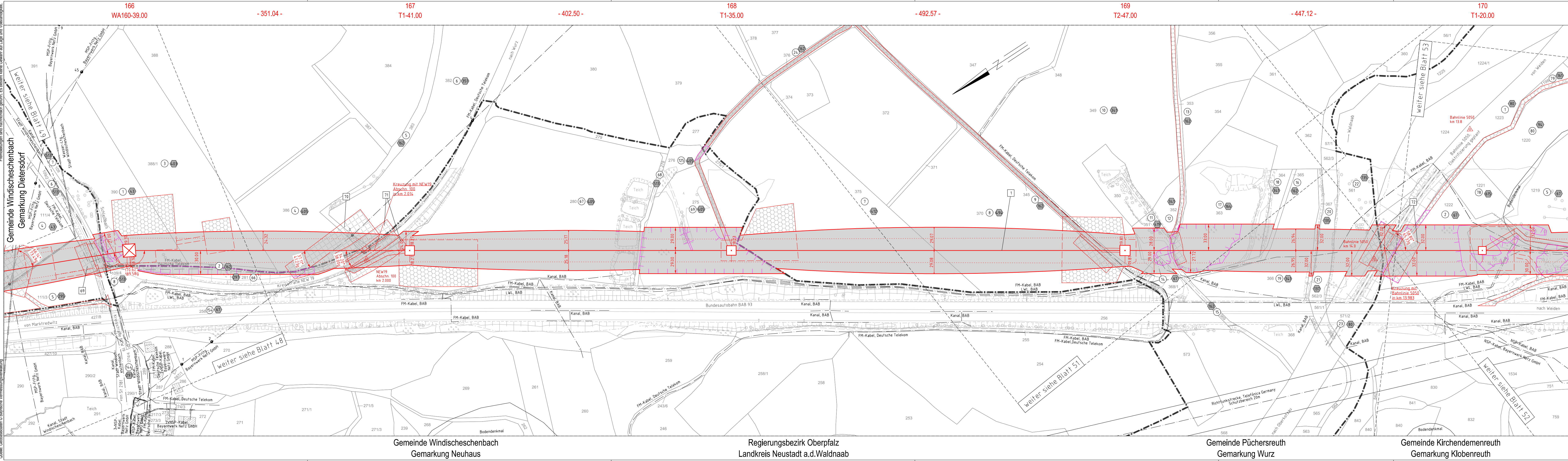

Quelle: Geobasisdaten © Bayerische Vermessungsverwaltung

Fremdleitungen sind nachrichtlich geführt. Es besteht keine Gewähr auf Lage und Vollständigkeit.

Gemeinde Windscheschenbach
Gemarkung Dietersdorf

Gemeinde Windscheschenbach
Gemarkung Neuhaus

Regierungsbezirk Oberpfalz
Landkreis Neustadt a.d. Waldnaab

Gemeinde Püchersreuth
Gemarkung Wurz

Gemeinde Kirchendemenreuth
Gemarkung Klobenreuth