



380/110-kV-Leitung
Reg.-Bezirksgrenze Oberfranken/Oberpfalz - UW Etzenricht
Ltg.Nr. B160

Lage-/Grunderwerbsplan

Mast Nr. 181 - Mast Nr. 183

1 Errichtung der 380/110-kV-Leitung Regierungsgrenze Oberfranken/Oberpfalz - UW Etzenricht, Ltg.Nr. B160 (TenneT)

Legende:

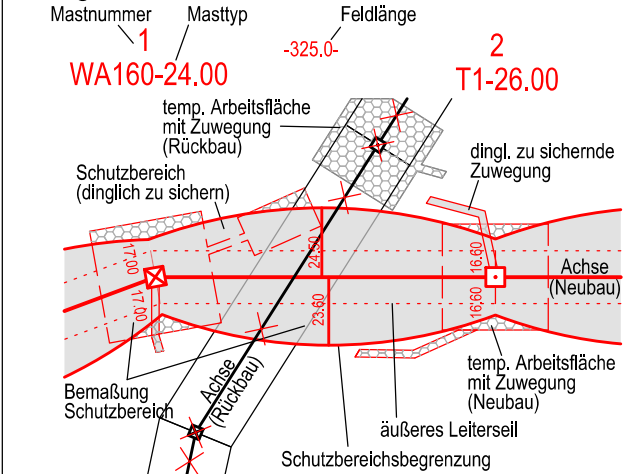

- Grenzen:**
- Land
 - Regierungsbezirk
 - Kreis
 - Stadt/Gem.
 - Gemarkung
 - Flurstück
 - Waldeinschlag
- Legende:**
- 3 Bauwerksnummer
 - 86 Flurstücksnummer
 - Abspannmast
 - Tragmast
 - Eigentümerschlüsselnr.
 - Grundstücksordnungsnr. Neubau/Rückbau
 - dinglich zu sichermde Flächeninanspruchnahme
 - bestehender Schutzstreifen
 - temp. Flächeninanspruchnahme (Neubau)
 - temp. Flächeninanspruchnahme (Rückbau)
 - temp. Flächeninanspruchnahme durch Schutzgerüste (Neubau/Rückbau)

Planfeststellungsunterlage

Aufgestellt
Bayreuth, 15.03.2019
TenneT TSO GmbH

LV: *Provas Eh. Ldb. Ugs* LA: *G. Heintz*

Maßstab 1:2000 Einheit Meter



Datum	Name
Bearb. 25.07.2018	Dißel
Gepr. 14.12.2018	Pfeiffer
Norm	DIN EN 50341-2-4; 04/2016



Satzungsgemäß ausgelegen in der Zeit
vom
bis

Zeit und Ort der Auslegung sind vor Auslegung ortsüblich bekannt gemacht worden

Gemeinde:

Dienstsiegel / Unterschrift

Planfeststellungsbehörde

Zust.	Änderung	Datum	Name	Urspr.:

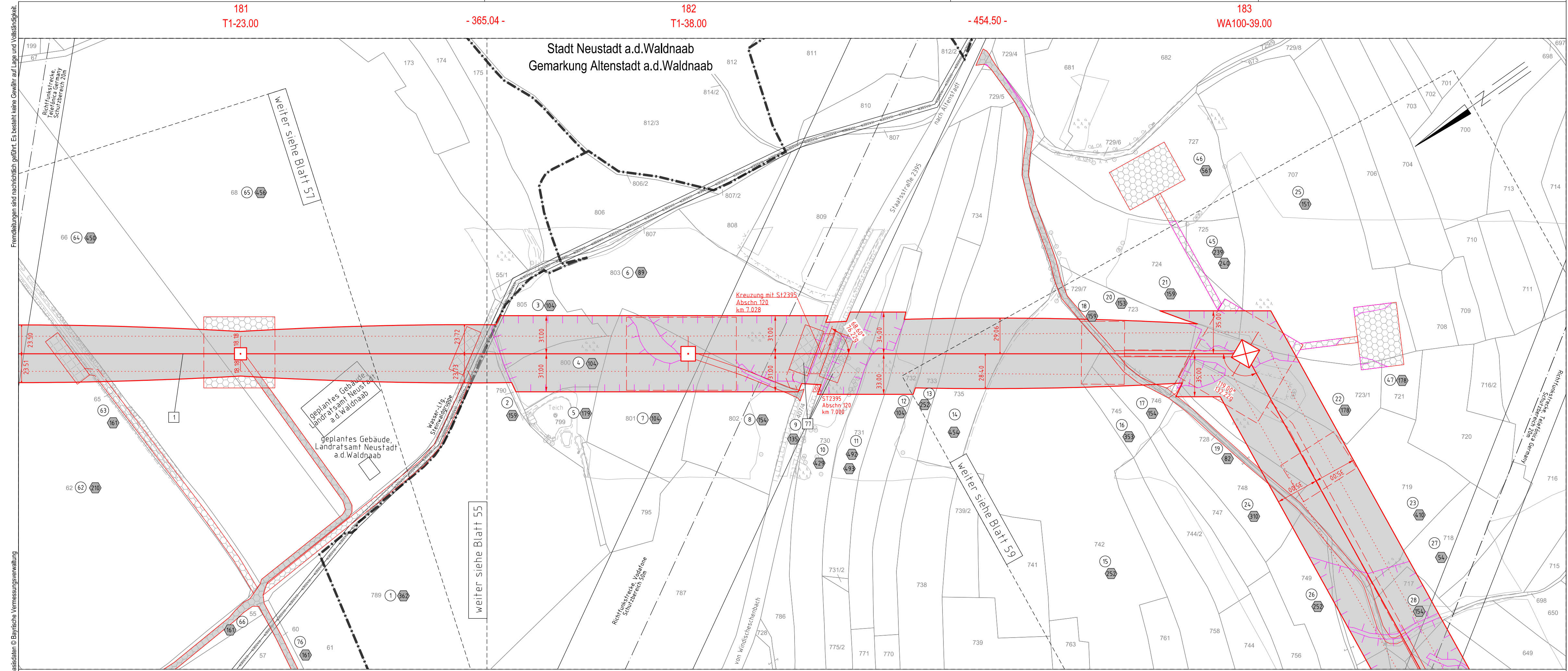

Quelle: Geobasisdaten © Bayerische Vermessungsverwaltung

Gemeinde Kirchdemenreuth
Gemarkung Klobenreuth

Regierungsbezirk Oberpfalz
Landkreis Neustadt a.d. Waldnaab

Gemeinde Altenstadt a.d. Waldnaab
Gemarkung Altenstadt a.d. Waldnaab