

121  
WA160-33.00  
DA  
DA-4-DE

[438.94]  
- 447.14 -  
[455.33]

122  
WA120-33.00  
DA  
DA-4-DE

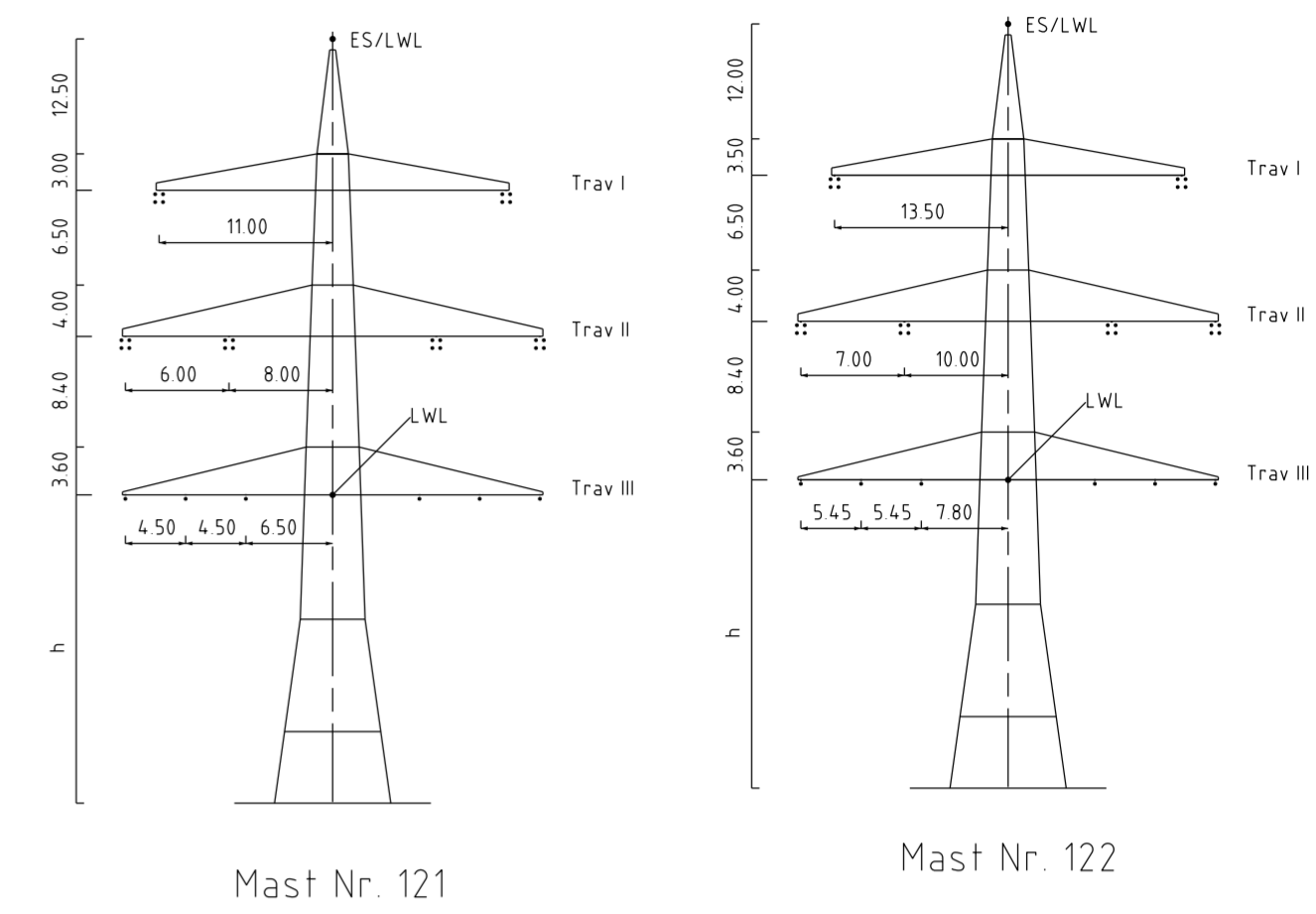
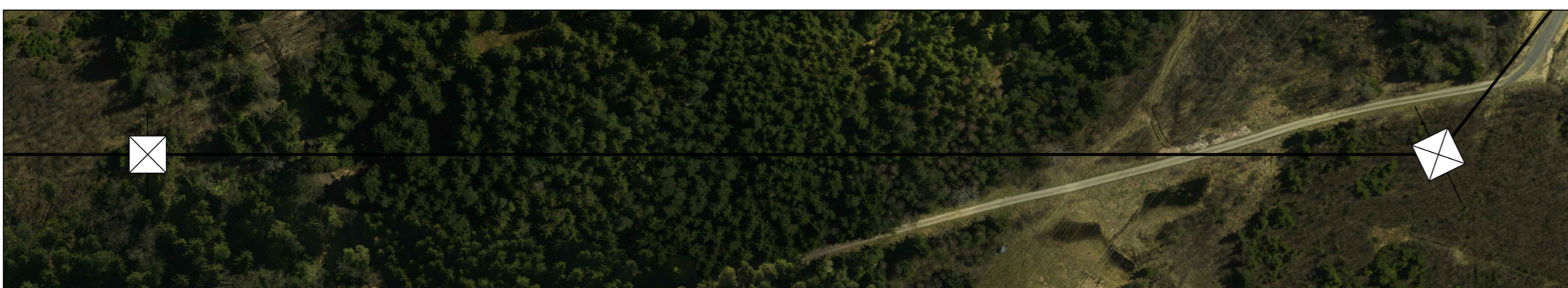
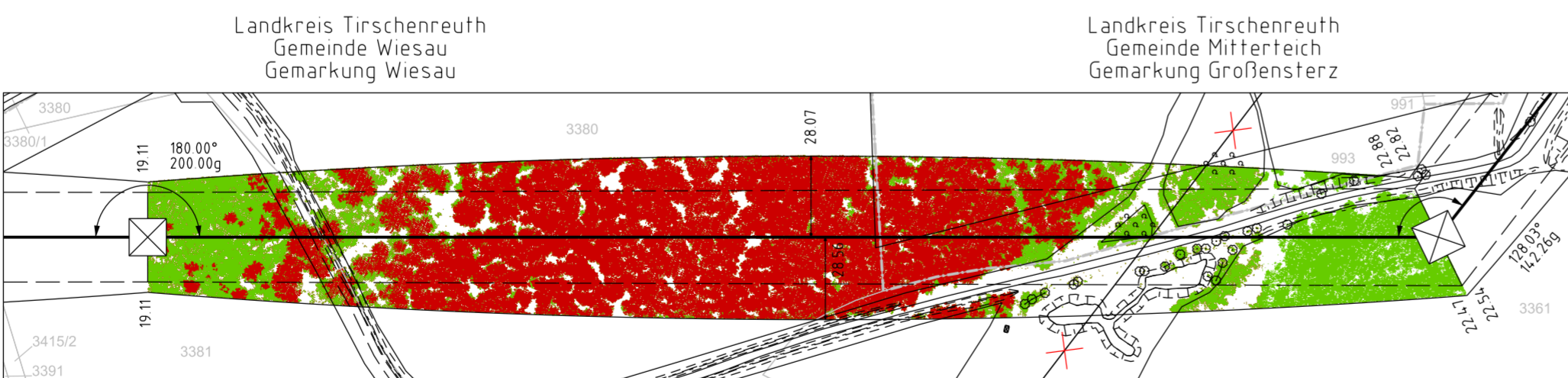
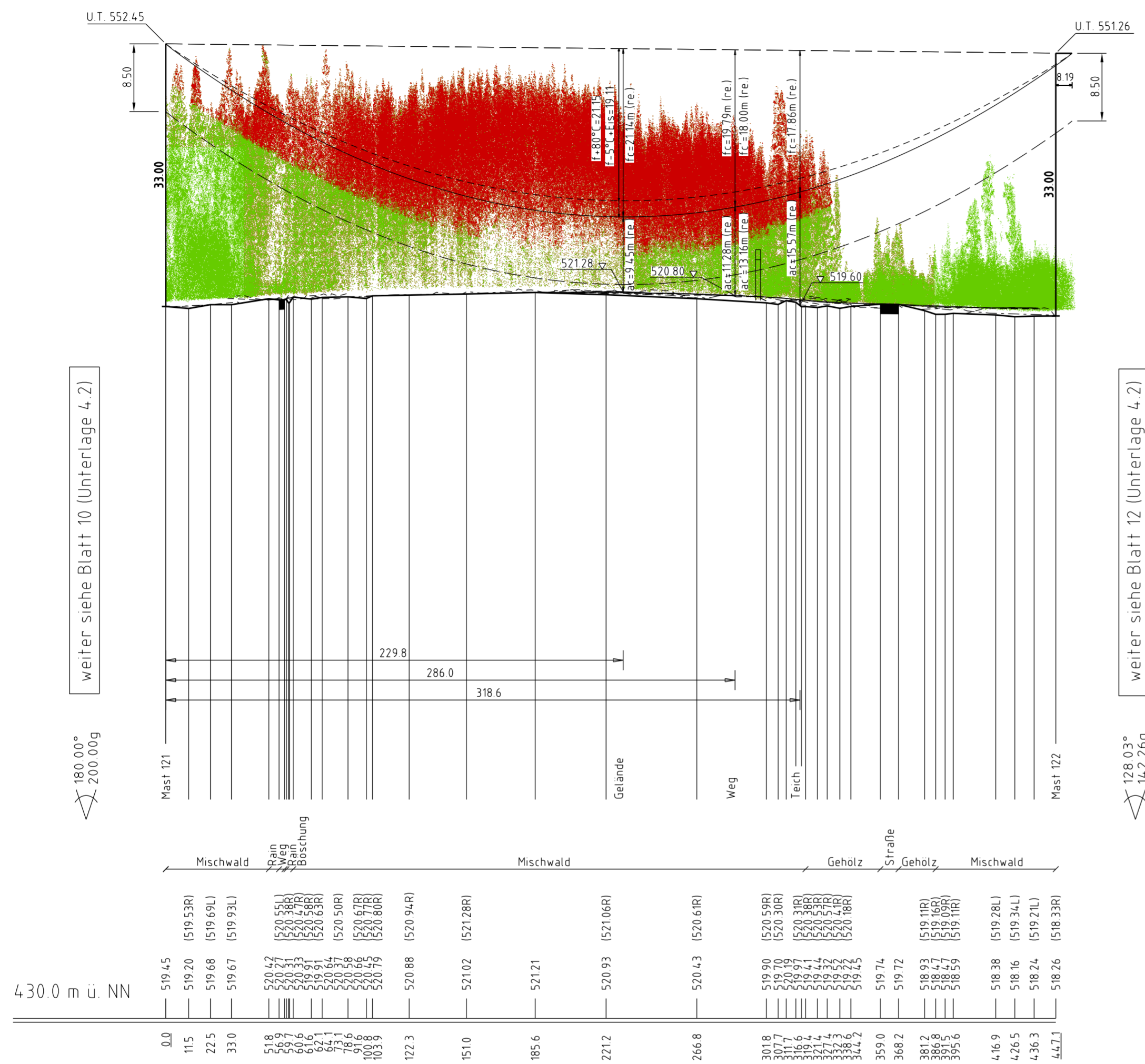

Vegetation dichter als 5.00m am Leiterseil  
Vegetation innerhalb des Schutzbereiches

Unterlage 4.2  
Blatt 11/57

# Tennet

Taking power further

## 380/110-kV-Leitung

### Reg.-Bezirksgrenze Oberfranken/ Oberpfalz - UW Etzenricht

### Ltg.Nr. B160

## Längenprofil

Mast Nr. 121 - Mast Nr. 122

Maßstab	der Längen 1 : 2000 der Höhen 1 : 500
DIN VDE-Bestimmung	DIN VDE 0210/ DIN EN 50341-2-4: 04/2016 (Eiszone 2, Windzone 1)
Masttyp	DA-4-DE
Beseilung	2x3x4 565-AL1/72-ST1A, MZS=4.6 0N/mm <sup>2</sup> (380-kV)
Leiterseil	2x3x1 565-AL1/72-ST1A, MZS=4.6 0N/mm <sup>2</sup> (110-kV)
Erdseil	1x1 OPGW-DSBB 1x48 SMF (122-AL3 / 61-A20SA - 13.4), dHgl. bei 10°C, MZS=60 0N/mm <sup>2</sup>
Luftkabel/ sonstige Belegung	1x1 OPGW D/sl 48 SMF (265-AL3/25-A20SA 26.5), dHgl. bei 10°C, MZS=4.8 4N/mm <sup>2</sup>
Kettenlänge	DA=6.50m (3277N) (380-kV), DA=3.59m (1030N) (110-kV)
Seitliche Überhöhung	18.70 m rechts ----- oder links ----- aufgenommen

Planfeststellungsunterlage		Satzungsgemäß ausgelegt in der Zeit											
Aufgestellt	15.03.2019	vom	.....										
Bayreuth, Tennet TSO GmbH		bis	.....										
i.V. <i>Promes Eckhardt</i> i.A. <i>J. Heintze</i>		Zeit und Ort der Auslegung sind vor Auslegung ortsüblich bekannt gemacht worden											
Maßstab 1:2000/500 Einheit Meter		Gemeinde: .....											
imp GmbH Lise-Meitner-Straße 8 89081 Ulm		Dienstsiegel / Unterschrift .....											
<table border="1"> <tr><th>Datum</th><th>Name</th></tr> <tr><td>Bearb. 24.08.2018</td><td>Schwabe</td></tr> <tr><td>Gepr. 16.12.2018</td><td>Pfeiffer</td></tr> <tr><td>Norm</td><td>DIN EN 50341-2-4: 04/2016</td></tr> <tr><td>Fachbereich</td><td>TL</td></tr> </table>		Datum	Name	Bearb. 24.08.2018	Schwabe	Gepr. 16.12.2018	Pfeiffer	Norm	DIN EN 50341-2-4: 04/2016	Fachbereich	TL	Planfeststellungsbehörde	
Datum	Name												
Bearb. 24.08.2018	Schwabe												
Gepr. 16.12.2018	Pfeiffer												
Norm	DIN EN 50341-2-4: 04/2016												
Fachbereich	TL												
		Fremdleitungen sind nachrichtlich geführt. Es besteht keine Gewähr auf Lage und Vollständigkeit.											
Zust.	Änderung	Datum	Name										
			Urspr.										
		Geobasisdaten: Bayerische Vermessungsverwaltung											