

Acker				Weg				Mischwald				Graben				Mischwald			
40.0	457.37	463.021	464.85	33.4	455.99	464.9301		74.4	453.87	464.6601		321.6	444.25	444.5881		761.1	450.76	451.913	

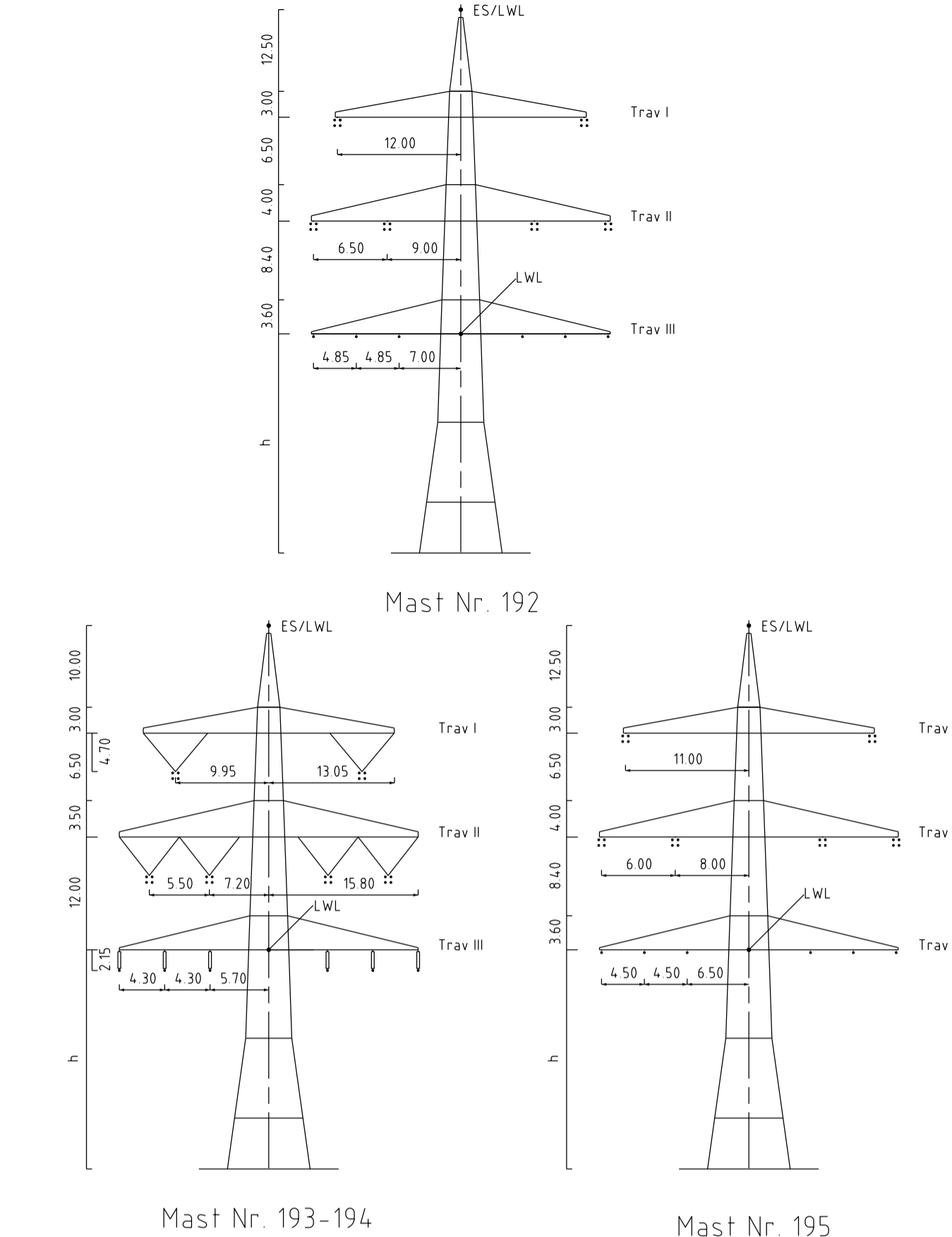
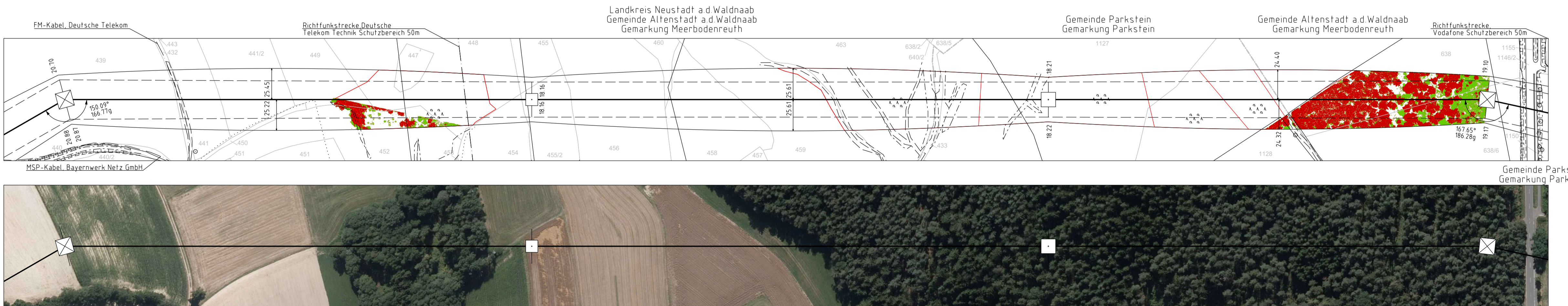

Vegetation dichter als 500m an Leiteseil

Vegetation innerhalb des Schutzbereiches

Unterlage 4.2
Blatt 43/57

380/110-kV-Leitung
Reg.-Bezirksgrenze Oberfranken/
Oberpfalz - UW Etzenricht
Ltg.Nr. B160
Längenprofil

Mast Nr. 192 - Mast Nr. 195

Maßstab: der Längen 1 : 2000, der Höhen 1 : 500

DIN VDE-Bestimmung	: DIN VDE 0210 / DIN EN 50341-2-4: 04/2016 (Einszene 2, Windzone II)
Masttyp	: DA-4-DE
Beseilung	: 2*3+4 565-AL1/72-ST1A, MZS<math>=4.6 \text{ DN/mm}^2 \text{ (380-kV)} \text{ (110-kV)}
Leitenseil	: 2*3+1 565-AL1/72-ST1A, MZS<math>=4.6 \text{ DN/mm}^2 \text{ (110-kV)} \text{ (110-kV)}
Erdsieil	: 1x1 DPGW-D588 1x48 SMF I122-AL3/61-AZ05A - 13 kV, dthg. bei 10°C, MZS<math>=58 \text{ N/mm}^2 \text{ (110-kV)}
Luftkabel/ sonstige Belegung	: 1x1 DPGW-D10 48 SMF I265-AL3/75-AZ05A 26.5L, dthg. bei 10°C, MZS<math>=4.8 \text{ DN/mm}^2 \text{ (110-kV)}
Kettenlänge	: DA 4-50m (1277m) (380-kV), DA 4-3 50m (1030m) (110-kV)
Serfliche Überhöhung	: 16.70 m rechts oder links aufgenommen

Planfeststellungsunterlage		Satzungsgemäß ausgelegt in der Zeit	
Aufgestellt	: 15.03.2019	von	
Bearbeitet	: v. Boris ...	bis	
Ziel und Ort der Auslegung sind vor Auslegung öffentlich bekannt gemacht worden		Gemeinde:	
Maststab 1:2000/500 Enten Meter		Ortsbezeichnung / Unterschrift	
Datum		Name	
Bereit:		Name	
Gepr.:		Name	
Norm:		Name	
Fachbereich:		Name	

Fremdleistungen sind nachrichtlich geführt
Es besteht keine Gewähr auf Lage und Vollständigkeit
Geseudeten: Bayerische Vermessungsverwaltung