



380/110-kV-Leitung
Reg.-Bezirksgrenze Oberfranken/Oberpfalz - UW Etzenricht

Ltg.Nr. B160
Mast Nr. 193 - UW Etzenricht

Übersichtsplan Wegenutzung 1. Deckblatt

Legende:

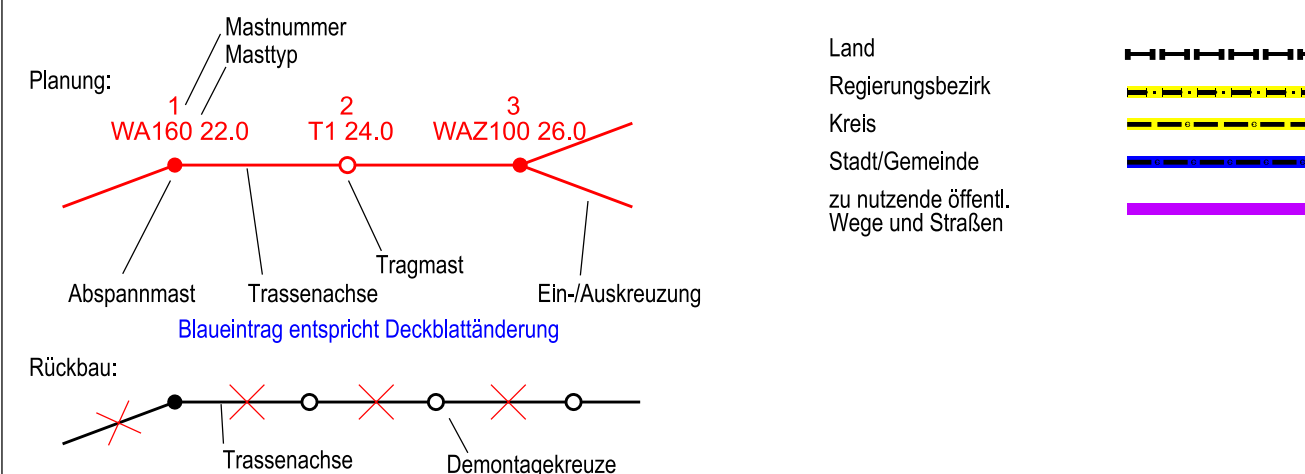

Grenzen:

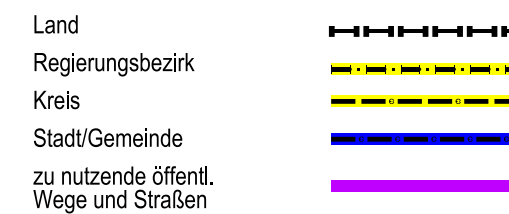

Zur Planfertigung verwendete TK 25: @ GeoBasis-DE / BKG (2010)

Planfeststellungsunterlage

Aufgestellt 15.03.2019
Bayreuth, TenNET TSO GmbH

i.V. *Pronas Ehlerh. U. G. S.* i.A. *G. Heintz*

Maßstab 1 : 25000
Einheit Meter

Datum	Name
Bearb. 15.05.2018	Schwabe
Gepr. 14.12.2018	Pfeiffer
Zustand	A
Org.-Einheit ANS	-



Zust.	Änderung	Datum	Name	Urspr.:
A	1. Deckblatt	24.02.2023	MF	

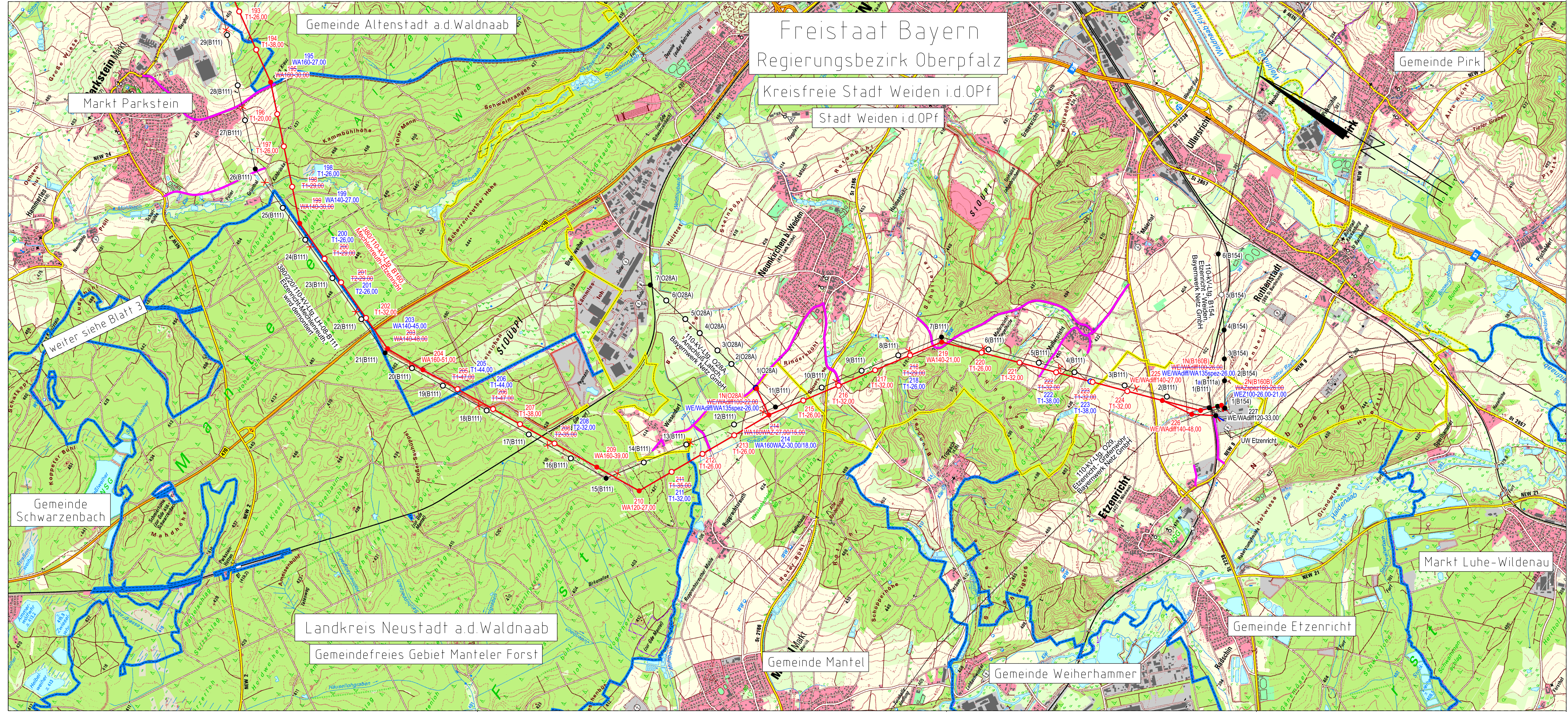

Freistaat Bayern
Regierungsbezirk Oberpfalz

Kreisfreie Stadt Weiden i.d.OPf

Stadt Weiden i.d.OPf

Gemeinde Altenstadt a.d.Waldnaab

Markt Parkstein

Gemeinde Pirk

weiter siehe Blatt 3

Gemeinde Schwarzenbach

Landkreis Neustadt a.d.Waldnaab

Gemeindefreies Gebiet Manteler Forst

Gemeinde Mantel

Gemeinde Weierhammer

Gemeinde Etzenricht

Markt Luhe-Wildenau