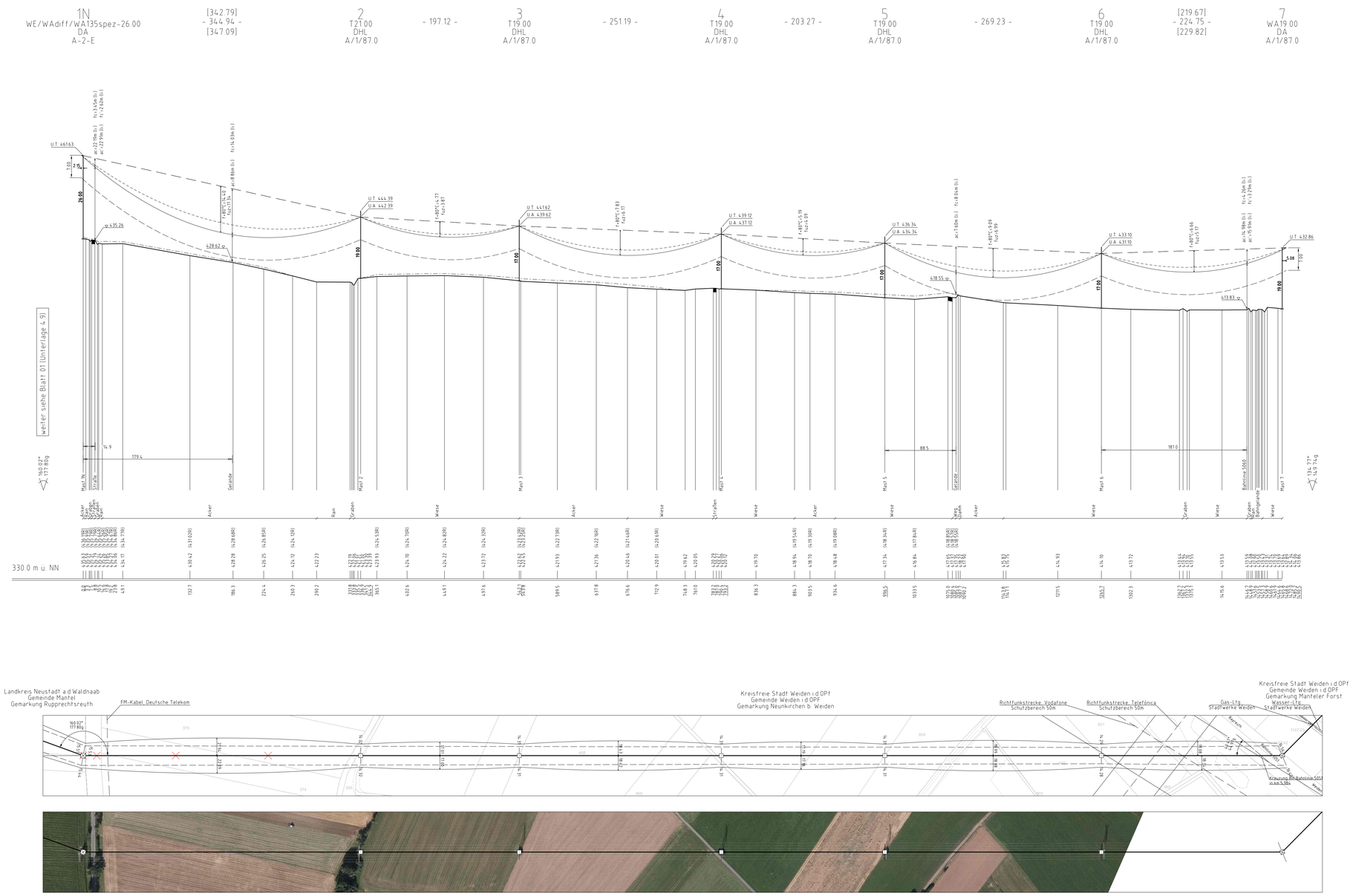

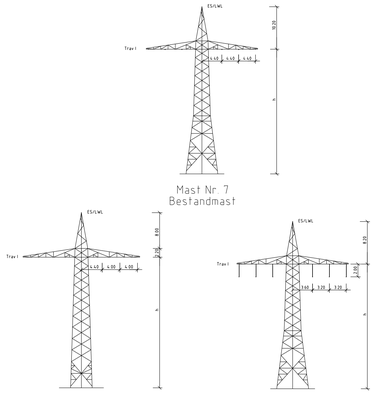

Vegetation dichter als 3.50m am Leiterseil

Vegetation innerhalb des Schutzbereiches

Unterlage 4.9
Blatt 02/02

bayernwerk

110-kV-Ltg. Anschluss Latsch
Ltg.Nr. O28A

Längenprofil

Mast Nr. 1N - Mast Nr. 7

1. Deckblatt

Maßstab der Längen 1 : 2000
der Höhen 1 : 500

DIN VDE-Bestimmung	: DIN VDE 0210/ 12.85 (Einzone 1, Windzone 1)
Masttyp	: A-2-E, A/1/87.0
Beseilung	
Leiterseil	: 2x3x1 AL/ST 560/50, MZS=43.90N/mm², HZS=62.50N/mm²
Erdseil	:
Luftkabel/ sonstige Belegung	: 1x1 OPGW-DSBB 1x40 SMF (97-AL 3/48-A20SA-11.1), MZS=60.50N/mm², HZS=117.84N/mm²
Kettenlänge	: DA=3.60m(98.9N) [Mast 1N], DHL=2.00m (73.6N), DA=2.80m (83.4N) [Mast 7]
Seitliche Überhöhung	: 15.00 m rechts oder links aufgenommen

Planfeststellungsunterlage

Aufgestellt
Bayreuth, 15.03.2019
Tennet TSO GmbH
i.V. i.A.

Maßstab 1:2000/500 Einheit Meter

imp Port of Dresden
imp GmbH
Lise-Meitner-Straße 8
89081 Ulm

	Datum	Name
Bearb.	11.09.2018	Pannier
Gepr.	14.12.2018	Pfeifer
Norm	DIN EN 50341-2-4, 04/2016	
Fachbereich TL		

Zust.	Änderung	Datum	Name	Urspr.
A	1. Deckblatt	24.02.2023	Frey	

Satzungsgemäß ausgelegen in der Zeit
vom .....
bis .....
Zeit und Ort der Auslegung sind vor Auslegung ortsüblich bekannt gemacht worden
Gemeinde: .....
Dienstsiegel / Unterschrift .....
Planfeststellungsbehörde

Fremdleitungen sind nachrichtlich geführt
Es besteht keine Gewähr auf Lage und Vollständigkeit
Geobasisdaten: Bayerische Vermessungsverwaltung