 Vegetationspunkte mit Seilabstand < 5.00 m
 Vegetationspunkte mit Seilabstand >= 5.00 m

18
 WA160-27,00
 DA
 D-2-D

- 321.85 -

19
 WA140-30,00
 DA
 D-2-D
 SF
 Verdritler

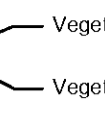
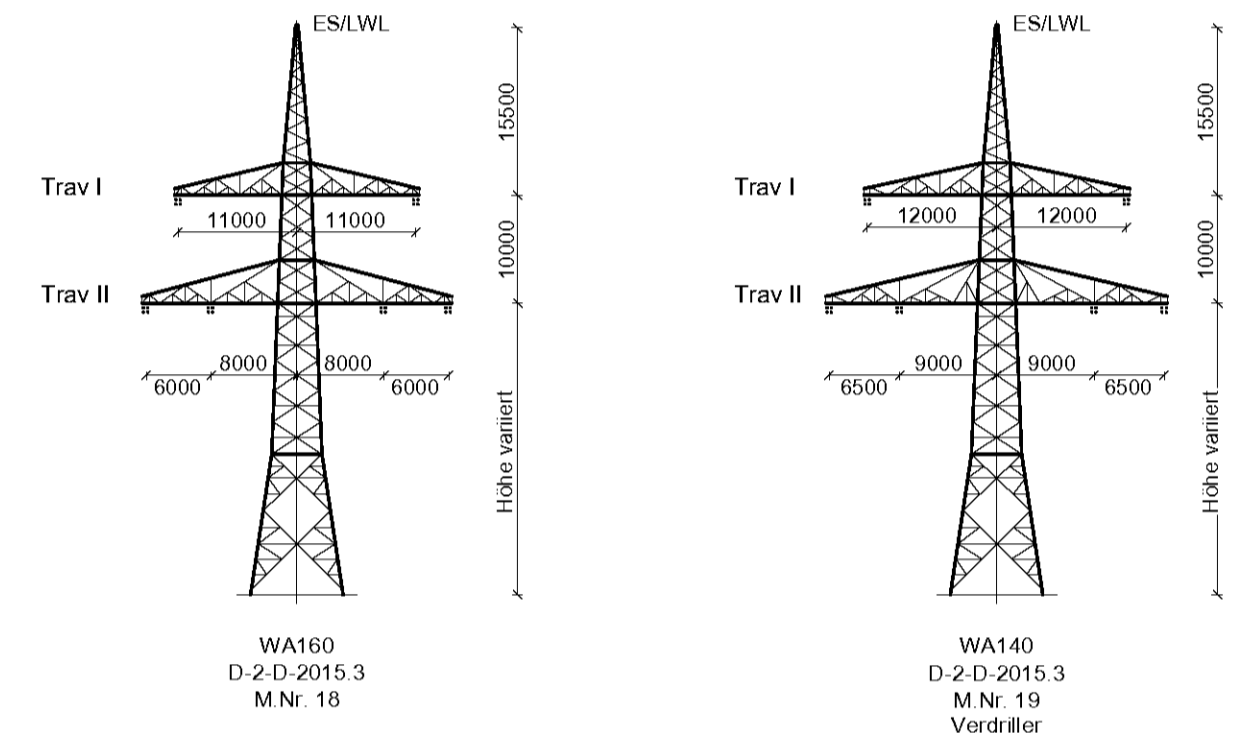
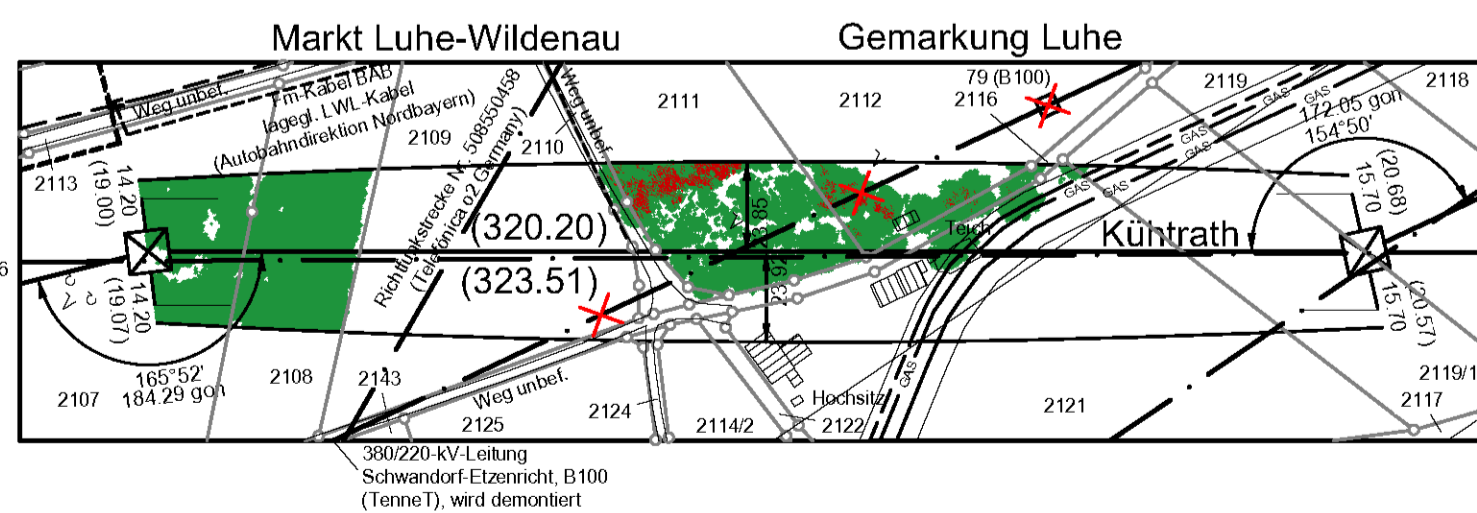
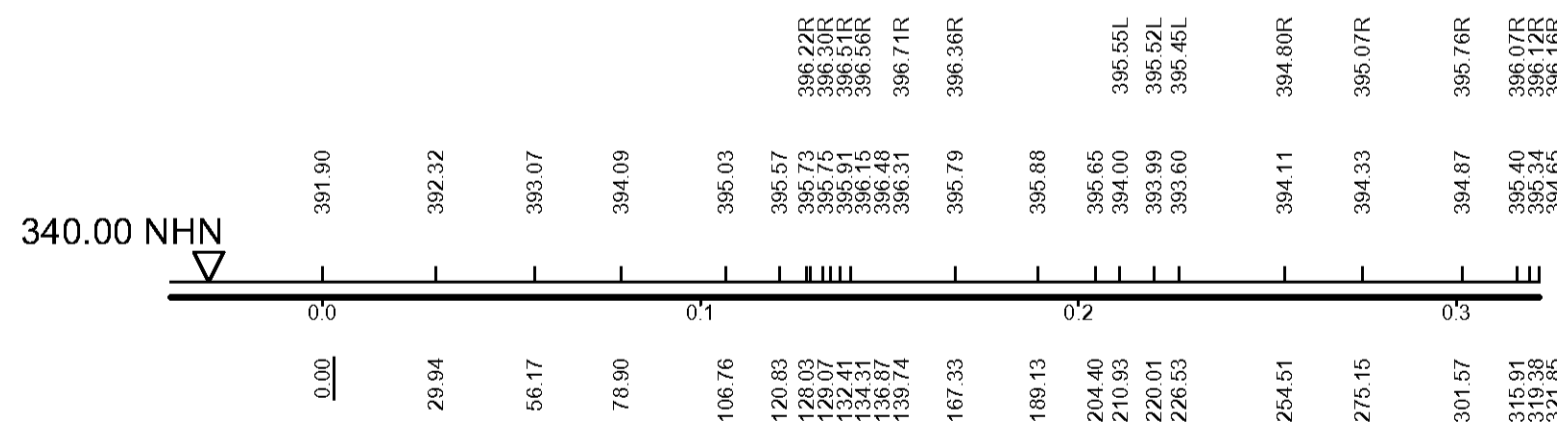
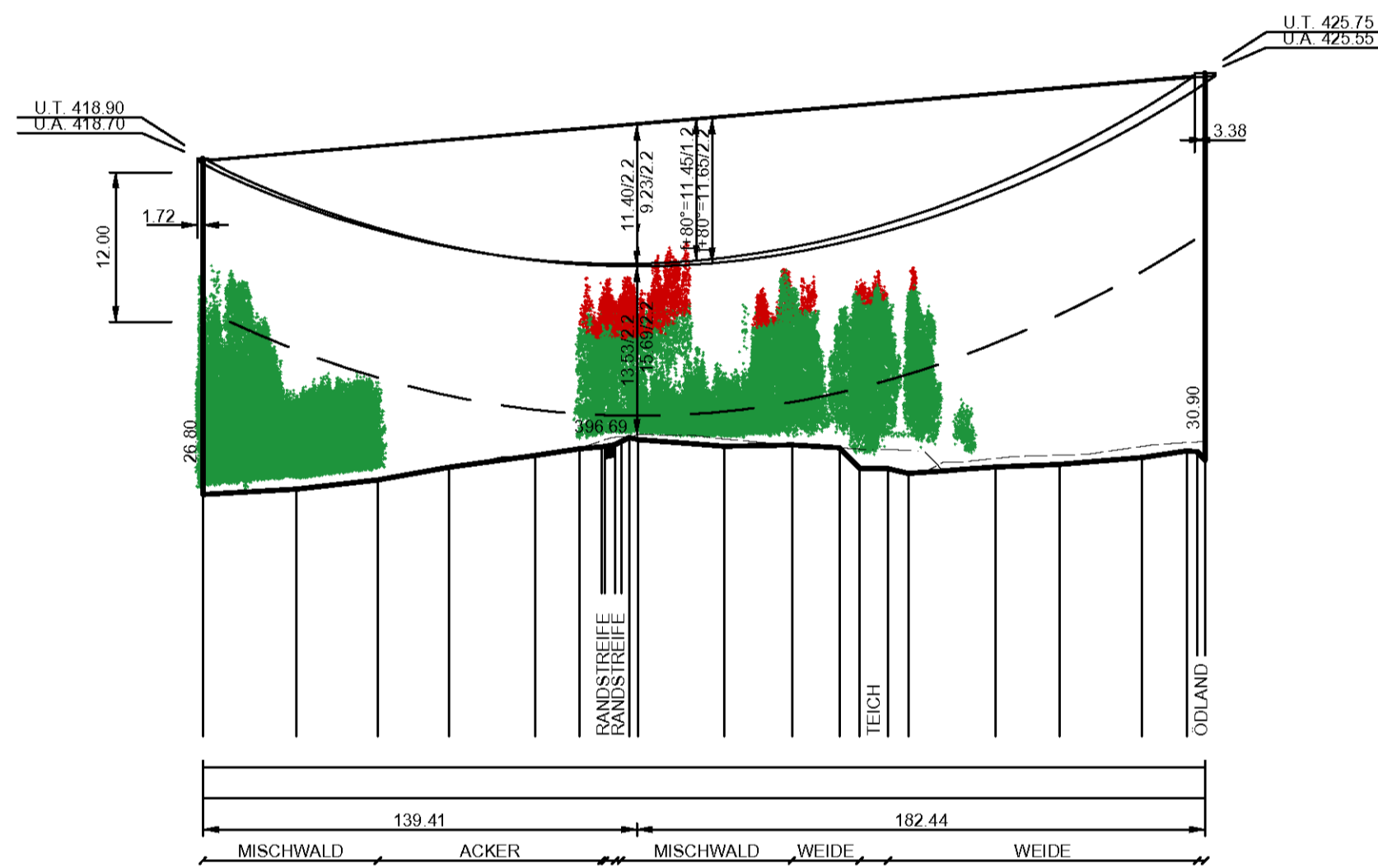

Unterlage 4.2



380/110-kV-Leitung Etzenricht - Schwandorf Ltg. Nr. B161

LÄNGENPROFIL

Mast-Nr. 18 - Mast-Nr. 19

DIN VDE-Bestimmung	: 0210/EN 50341/04.16 EIS 2 WIND 1	TEMP.: 80°C
Gestänge	: D-2-D-2015.3	
Beseilung		
Leiterseil	: 2 x 3 x 4 x 565-AL1/72-ST1A; $\alpha_s = 46.0 \text{ N/mm}^2$	
Erdseil	: -	
Luftkabel	: 1 x 122-AL3/61-A20SA-13,4; dhgl. zum Leiterseil bei EDS	
Ketten	: DA = 7.00m	
Seitliche Überhöhung	: 15.5 m rechts ----- oder links - - - - - aufgenommen	
Datum der Profilaufnahme	: 04/2015	

Planfeststellungsunterlage

Aufgestellt	Bayreuth, 17.08.2018
Firma	Omexom Hochspannung GmbH
Maßstab	Länge 1:2000 Höhe 1:500
Einheit	Meter
Datum	13.12.2017
Name	Küster
Bearb.	26.03.2018
Name	Schindler
Zustand	-
Org.-Einheit	-
	
Zust.	Änderung
Datum	Name
Blatt	08 / 44

Satzungsgemäß ausgelegt in der Zeit vom bis

Zeit und Ort der Auslegung sind vor Auslegung ortsüblich bekannt gemacht worden

Gemeinde:

Dienstsigel/Unterschrift

Planfeststellungsbehörde