

25
WA120-27,00
DA
D-2-1

- 442.00 -

26
T1-50,00
VK
D-2-1

- 442.00 -

27
T1-38,00
VK
D-2-1

- 444.00 -

28
T1-44,00
VK
D-2-1

- 385.81 -

29
WA140-60,00
DA
D-2-1

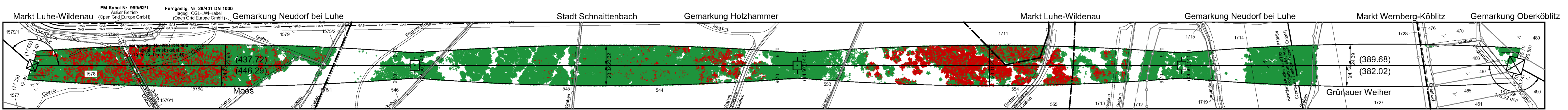
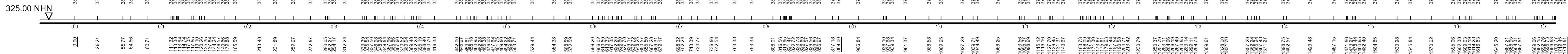
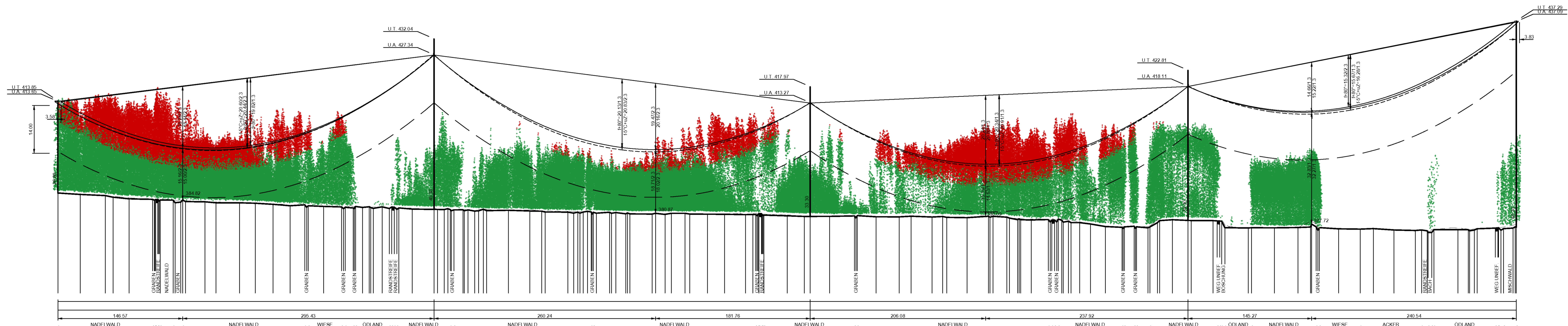

Vegetationspunkte mit Seitenabstand < 5,00 m
Vegetationspunkte mit Seitenabstand >= 5,00 m

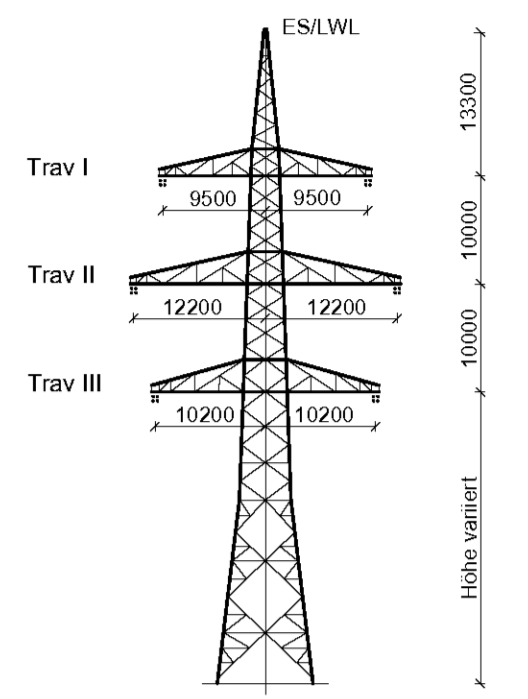

WA120
D-2-T-2016.2
M.Nr. 25

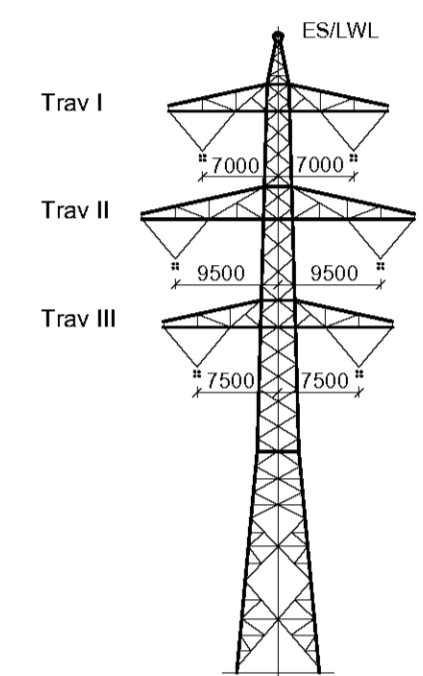

T1 / T2
D-2-T-2016.2
M.Nr. 26, 27, 28

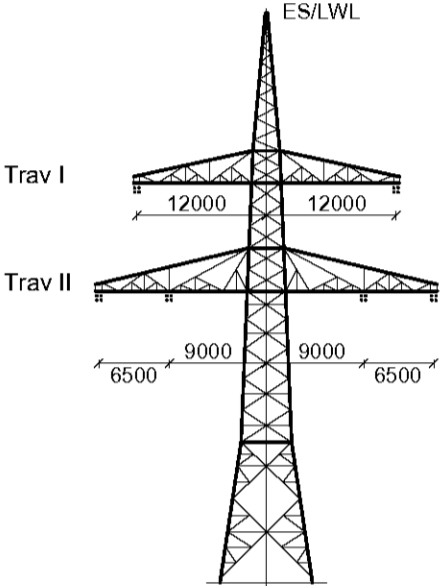

WA140
D-2-D-2015.3
M.Nr. 29

Unterlage 4.2



380/110-kV-Leitung
Etzenricht - Schwandorf
Ltg. Nr. B161

LÄNGENPROFIL

Mast-Nr. 25 - Mast-Nr. 29

DIN VDE-Bestimmung	: 0210/EN 50341/04.16 EIS 2	WIND 1	TEMP.: 80°C
Gestänge	: D-2-T-2016.2; D-2-D-2015.3		
Beseilung	:		
Leiteseil	: 2 x 3 x 4 x 565-AL1/72-ST1A; $\sigma_s = 46,0 \text{ N/mm}^2$		
Erdschleife	:		
Luftkabel	: 1 x 122-AL3/61-A20SA-13.4; dghl. zum Leiterseil bei EDS		
Ketten	: DA = 7,00m, VK = 4,70m		
Seitliche Überhöhung	: 15,5 m rechts ----- oder links ----- aufgenommen		
Datum der Profilaufnahme	: 04/2015		

Planfeststellungsunterlage

Aufgestellt	: 17.08.2018	Satzungsmaß angelegen in der Zeit vom	:
Bayreuth,		Zeit und Ort der Auslegung sind vor Auslegung ordentlich bekannt gemacht worden	:
Gemeinde	:	Gemeinde	:
Firma	: Omexom	Maßstab	: 1:2000
Hochspannung GmbH		Einheit	: Meter
Datum	:	Name	:
Bohr	: 13.12.2017	Küler	:
Gepr.	: 26.03.2018	Schwinder	:
Zustand	:	Org.-Einheit	:
Org.-Einheit	:	Tennet	:
Zust.	: Änderung	Datum	: Name
Blatt	: 11/44		