

108
WA140-42,00
DA
D-2-D
HWF 1,00

- 389.82 -

109
WE/WAdiff140-21,00
DA
D-2-D
HWF 1,75

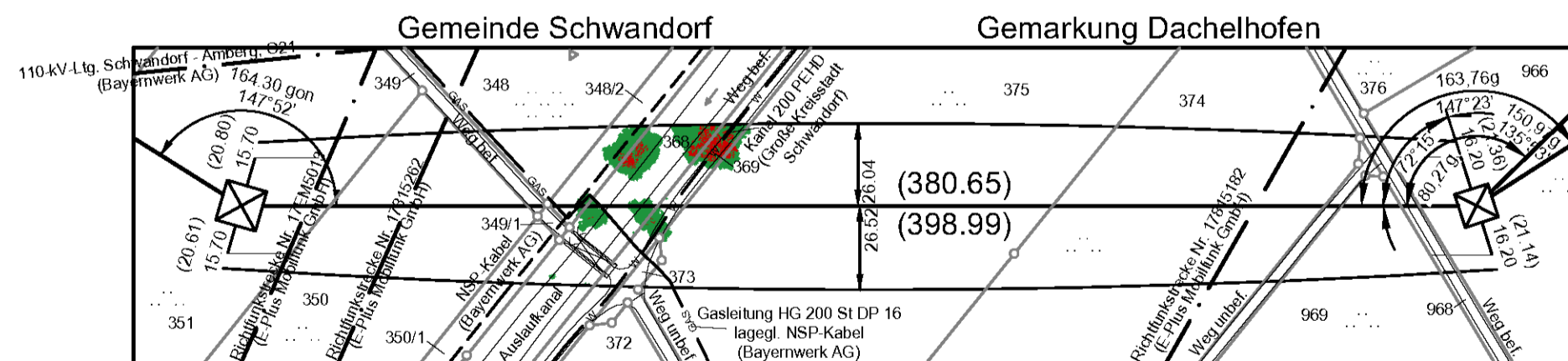
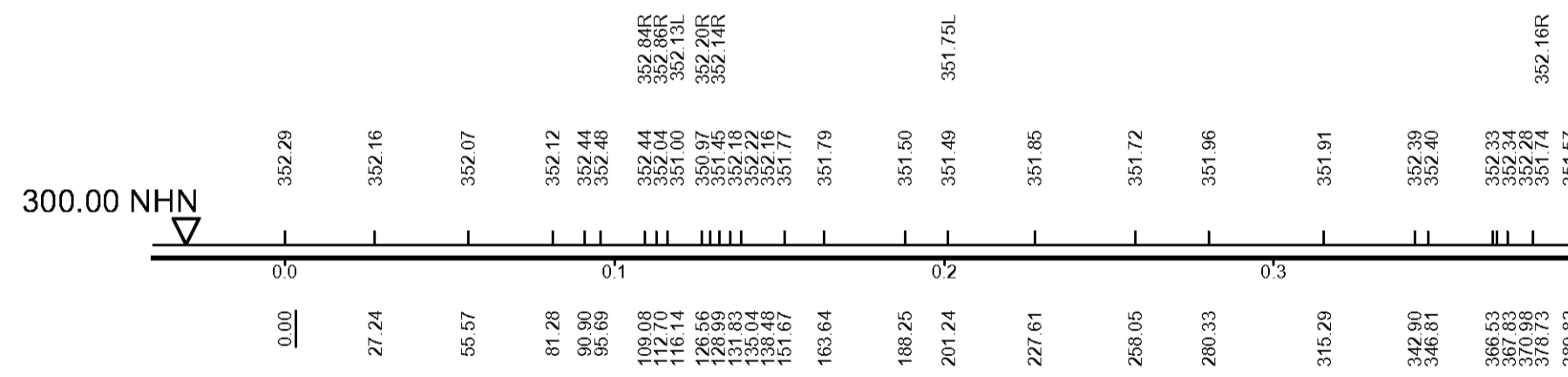
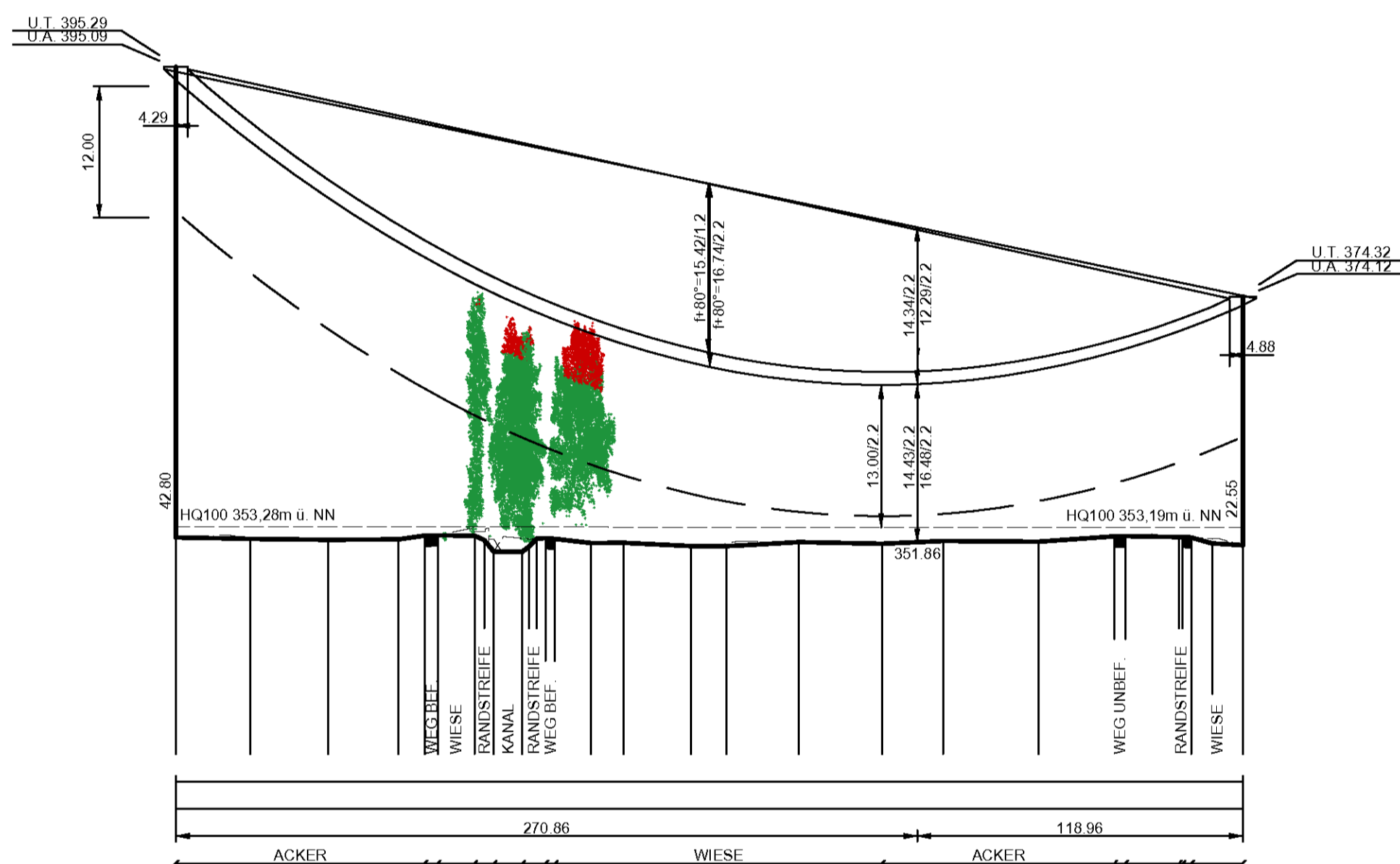

Vegetationspunkte mit Seilabstand < 5.00 m
Vegetationspunkte mit Seilabstand >= 5.00 m

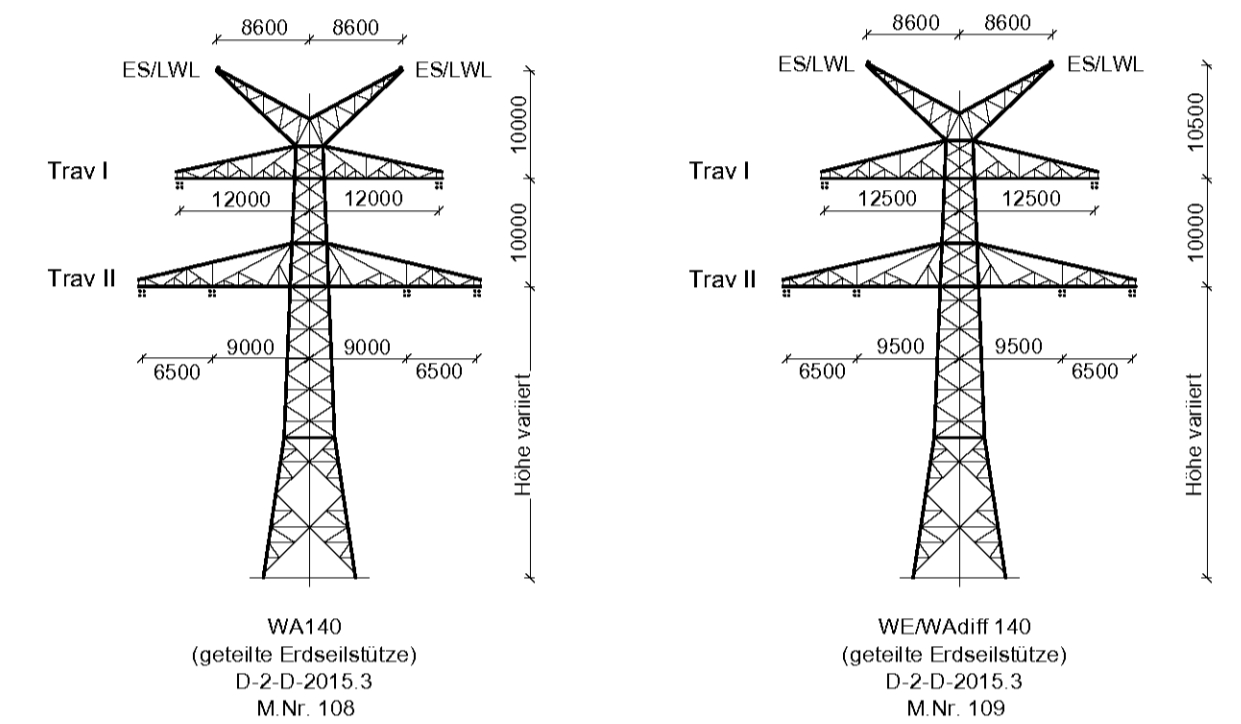

Unterlage 4.2



380/110-kV-Leitung Etzenricht - Schwandorf Ltg. Nr. B161

LÄNGENPROFIL

Mast-Nr. 108 - Mast-Nr. 109

DIN VDE-Bestimmung : 0210/EN 50341/04.16 EIS 2 WIND 1 TEMP.: 80°C
Gestänge : D-2-D-2015.3

Beiseilung

Leiterseil : 2 x 3 x 4 x 565-AL1/72-ST1A; $\alpha_s = 46.0 \text{ N/mm}^2$
Erdseil : 1 x 122-AL1/71-ST1A; dhgl. zum Leiterseil bei EDS
Luftkabel : 1 x 122-AL3/61-A20SA-13,4; dhgl. zum Leiterseil bei EDS
Ketten : DA = 7.00m, VK = 4.70m
Seitliche Überhöhung : 15.5 m rechts ----- oder links - - - - - aufgenommen
Datum der Profilaufnahme : 04/2015

Planfeststellungsunterlage

Aufgestellt : 17.08.2018
Bayreuth,

i.v. E. G. G. G. *i.A. der F. G. G. G.*

Firma : Omexom
Hochspannung GmbH

Maßstab : Länge 1:2000
Höhe 1:500

Zust.	Änderung	Datum	Name	Blatt	43 / 44

Satzungsgemäß ausgelegt in der Zeit vom bis
Zeit und Ort der Auslegung sind vor Auslegung ortsüblich bekannt gemacht worden.
Gemeinde:

Dienstsigel/Unterschrift