

N_3_D446,905
 Betonrohrdurchlass DN 900/1350
 (N_BW 446b)
 Abschnitt 880 Station 2,218
 Kr. < 100 gon
 Einlauf: 502,974 (best.)
 Auslauf: 497,886 (best.)
 Länge: 72,2 m (best.)
 Gefälle: 7,05 % (best.)
 Auslauf: 497,498 (neu)
 Länge: 5,5 m (neu)

6735667 N_3_B447,070
 Unterführung eines öffentl. Feldweges
 (BW 447a)
 L.W. = 7,50 m (wird nur einseitig verbreitert)
 L.H. >= 4,04 m
 Abschnitt 880 Station 2,383
 Kr. < 100 gon

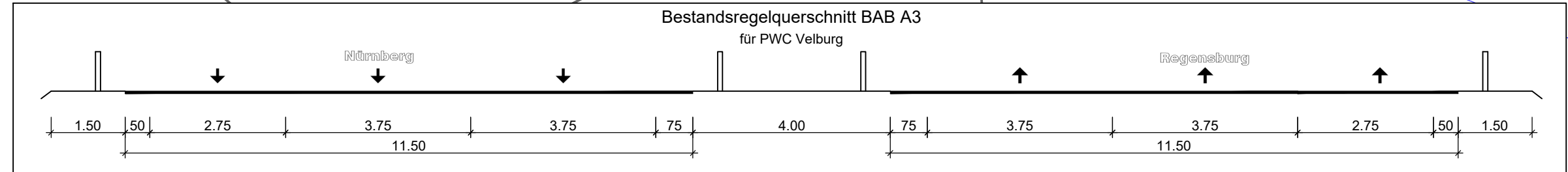

Bestehender Rastplatz
 "Kalkhofen" wird aufgelassen

Zeichenerklärung:

Grunderwerb

- zu erwerbende Fläche
- vorübergehend in Anspruch zu nehmende Fläche
- dauernd zu belastende Fläche

142 4.248 m² Flurstück / Größe des Flurstückes

02.34.01 345 m² Id. Nr. im Grunderwerbsverzeichnis / Größe der Teilfläche
 02 Nr. des Grunderwerbsplanes
 34 Id. Nr. des betroffenen Flurstückes
 01 Teilfläche eines Flurstückes

Zusammengehörigkeitspfeil

Flurstücksgrenze außerhalb / innerhalb des Baufeldes

Flurstücknummer

1745

Entwurfsbearbeitung:

WEYRAUTHER
 INGENIEURGESELLSCHAFT mbH
 96047 BAMBERG · MARKUSSTRASSE 2
 TEL.: 0951/980040 · FAX: 0951/9800444

bearbeitet: Dec. 2023 DW
 gezeichnet: Dec. 2023 LA
 geprüft: Dec. 2023 WY
 Dec. 2023 WY

Projekt-Nr.: 17817
 Bamberg, 01.12.2023

Die Autobahn
 Niederlassung Nordbayern
 Flaschenhofstraße 55, 90402 Nürnberg

bearbeitet: A3
 gezeichnet: A3
 geprüft: A33
 Besetzung: A-G2050-00
 Bezeichnung: A3 PWC bei Velburg (Regenb./Adelung)
 Datum:

3			
2			
1			
Nr.	Art der Änderung	Datum	Zeichen

Lagesystem	Gauß Krüger	Stand Kataster	August 2020
Höhensystem	Höhe g. NN (DHHN 12)	Bestandsvermessung	Oktober 2014

FESTSTELLUNGSENTWURF

Die Autobahn GmbH des Bundes

Unterlage / Blatt-Nr.: 10.1 / 1
 Grunderwerbsplan
 PWC Velburg WEST

Straße / Abschnitt-Nr. / Station: A3 / 880 / 2,713 und A3 / 880 / 3,613

PROJIS-Nr.: entfällt

Maßstab: 1 : 1.000

Neubau der PWC-Anlage Velburg
 BAB A3, Nürnberg - Regensburg
 Betr.-km 447,400 (Westseite) und Betr.-km 448,300 (Ostseite)

Aufgestellt: 11.12.2023
 Niederlassung Nordbayern
 GB A - Planung, Bau, Erhaltungsmanagement

Geprüft: 11.12.2023
 Niederlassung Nordbayern
 GB A - Planung, Bau, Erhaltungsmanagement

I.A. Schubert, Teamleiter

I.A. Bindinger, Abteilungsleiter

© Bayerische Vermessungsverwaltung, Geobasisdaten
 (Darstellung der Flurstücke als Eigentumsverhältnisse nicht geeignet)
 © Bayerisches Landesamt für Umwelt, www.lfu.bayern.de

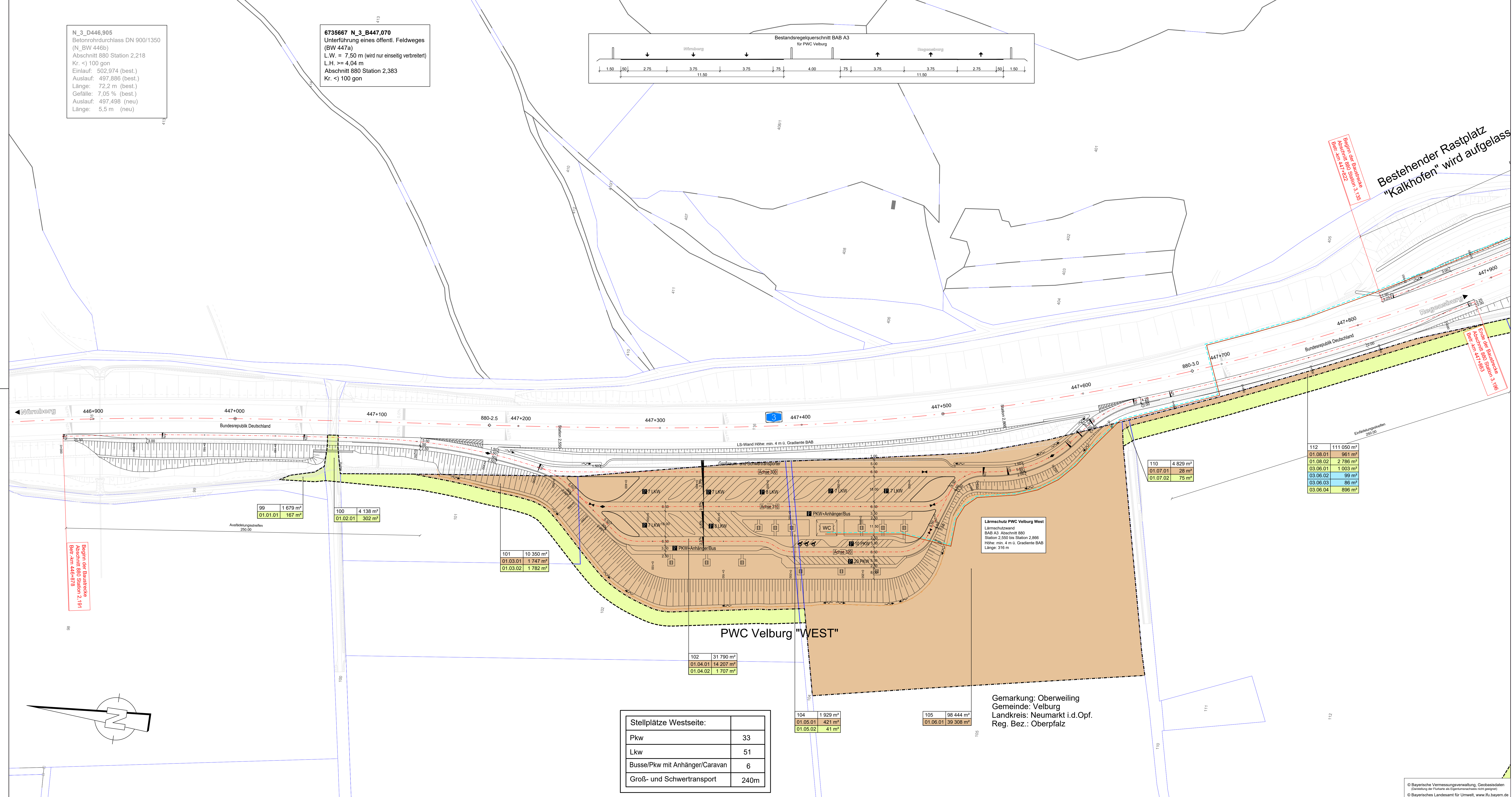

112	111 050 m ²
01.06.01	981 m ²
01.08.02	2 786 m ²
03.06.01	1 003 m ²
03.06.02	99 m ²
03.06.03	86 m ²
03.06.04	896 m ²

110	4 829 m ²
01.07.01	28 m ²
01.07.02	75 m ²

99	1 679 m ²
01.01.01	167 m ²

100	4 138 m ²
01.02.01	302 m ²

101	10 350 m ²
01.03.01	1 747 m ²
01.03.02	1 782 m ²

102	31 790 m ²
01.04.01	14 207 m ²
01.04.02	1 707 m ²

104	1 929 m ²
01.05.01	421 m ²
01.05.02	41 m ²

105	98 444 m ²
01.06.01	39 308 m ²

Stellplätze Westseite:	
Pkw	33
Lkw	51
Busse/Pkw mit Anhänger/Caravan	6
Groß- und Schwertransport	240m

Gemarkung: Oberweiling
 Gemeinde: Velburg
 Landkreis: Neumarkt i.d.Opf.
 Reg. Bez.: Oberpfalz

