

Legende Entwässerung:

- A1 Einzugsflächen
- E1 = 15 l/s => Einleitung

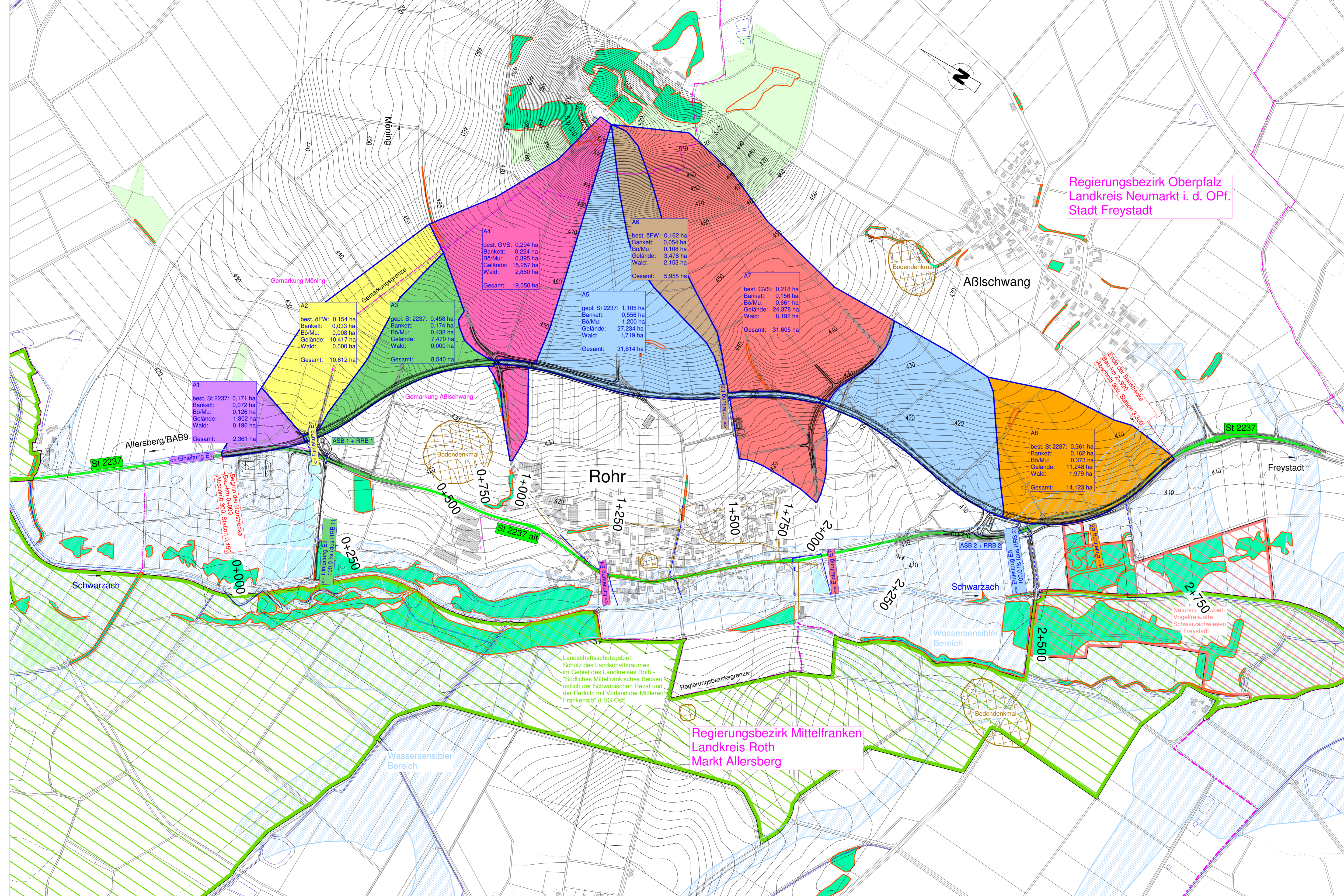

BBI BBI INGENIEURE GMBH	Niederlassung Regensburg Heinkelstraße 3 D-93049 Regensburg Tel: +49 941 40208-0 Fax: +49 941 40208-30 www.bbi-ingenieure.de	bearbeitet: Oktober 2023	Höpfel
		gezeichnet: Oktober 2023	Höpfel
		geprüft: Oktober 2023	Windpassinger

Staatliches Bauamt Regensburg Bajuwarenstraße 2d 93053 Regensburg Tel.: 0941/69856-01, Fax: 0941/69856-299, www.sbar.bayern.de	bearbeitet:			
	gezeichnet:	Oktober 2023	Detisch	
	PSP Nr.:			
	Projekt:			

Nr.	Art der Änderung	Datum	Zeichen

FESTSTELLUNGSENTWURF

Straßenbauverwaltung Freistaat Bayern	Unterlage / Blatt-Nr.: 8 / 1
	Lageplan Entwässerungsmaßnahmen
Straße / Abschn.-Nr. / Station: St 2237_300_0,450 bis 300_3,300	Maßstab: 1 : 5000
PROJIS-Nr.:	

St 2237
Ortsumfahrung Rohr

aufgestellt:
Staatliches Bauamt Regensburg, den 30.09.2024

Schneider
Baudirektor Berthold Schneider
Bereichsleiter Straßenbau