

**Karte zur Orientierung
im Rahmen der
Raumverträglichkeitsprüfung
zur 110-kV
Bahnstromfernleitung
zwischen den Unterwerken
Burgweinting, Irrenlohe,
Weiden und Pechbrunn**

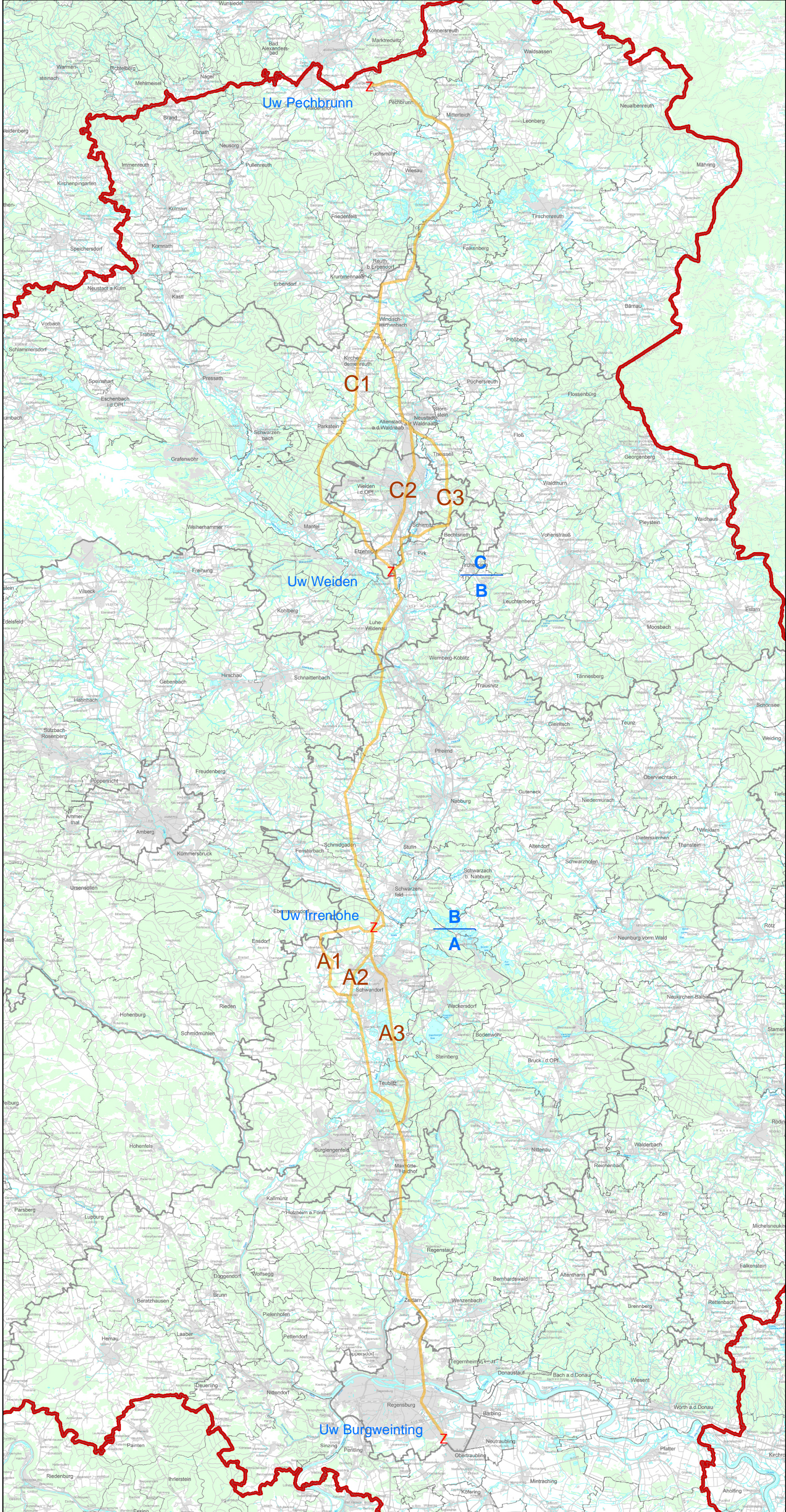

- Trassenplanung mit Varianten
- A1 Variantenbezeichnung
- B
A Planungsabschnitte
- Z Unterwerk
- Regierungsbezirksgrenze
- Landkreisgrenze
- Gemeindegrenze

0 5 10 Kilometer

Kartographie:
Regierung der Oberpfalz, Technisches Büro
Herausgeber:
Regierung der Oberpfalz,
Sachgebiet Raumordnung,
Landes- und Regionalplanung

Shapes Trassenplanungen:
DB Energie GmbH

Kartengrundlage:
© Bayerische Vermessungsverwaltung
<http://www.lbv.bayern.de>