

Zweite Verordnung zur Änderung des Regionalplans der Region Regensburg (11) vom 26. Januar 2011

Karte 1
Raumstruktur

Ziele der Raumordnung und Landesplanung

a) Zeichnerisch erläuternde Darstellungen verbaler Ziele

- Unterzentrum
- Kleinzentrum
- Siedlungsschwerpunkt
- Zusatzsignatur für bevorzugt zu entwickelnden zentralen Ort
- Zentrale Doppelorte sind durch Verbindungslinien gekennzeichnet

b) Nachrichtliche Wiedergabe staatlicher Planungsziele

- Grenze der Region
- Gebietskategorien**
- Stadt- und Umlandbereich im Verdichtungsraum Regensburg
- Äußere Verdichtungszone
- Stadt- und Umlandbereich Neumarkt i.d.OPf. im ländlichen Raum
- Ländlicher Teilraum im Umfeld des großen Verdichtungsraumes Nürnberg/Fürth/Erlangen
- Ländlicher Teilraum, dessen Entwicklung in besonderem Maße gestärkt werden soll
- Allgemeiner ländlicher Raum

- Zentrale Orte**
- Oberzentrum
 - Mögliches Oberzentrum
 - Mittelzentrum
 - Mögliches Mittelzentrum

Zentrale Doppelorte sind durch Verbindungslinien gekennzeichnet

- Überregionale Entwicklungsachsen**
- Entwicklungsachse von überregionaler Bedeutung

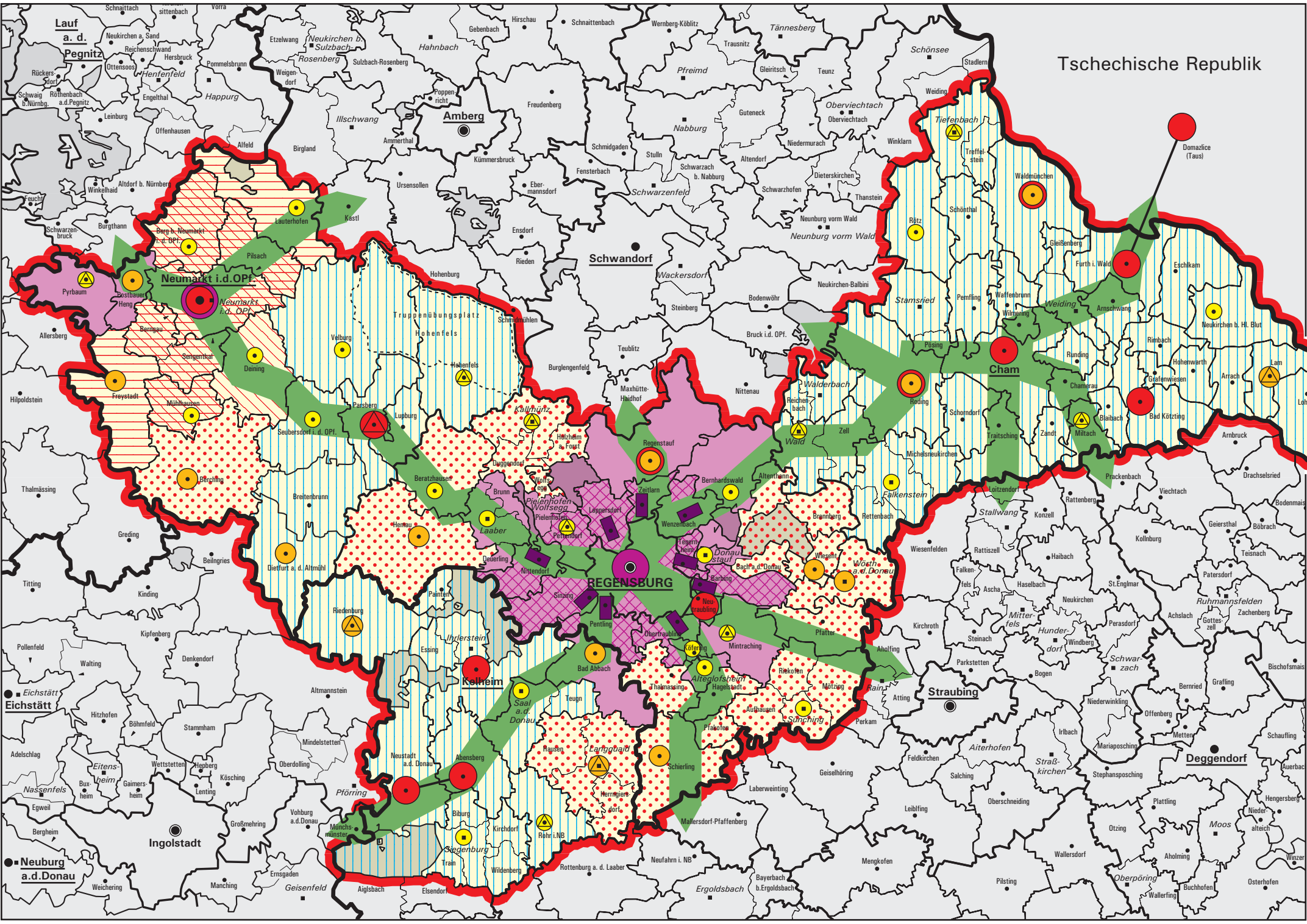
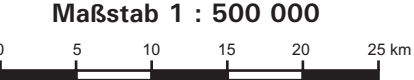

- Landesgrenze
- Grenzen der Regierungsbezirke
- Grenzen der kreisfreien Städte und Landkreise
- Grenzen der kreisangehörigen Gemeinden (Einheitsgemeinden), Verwaltungsgemeinschaften und gemeindefreien Gebiete
- Grenzen der Mitgliedsgemeinden einer Verwaltungsgemeinschaft
- Zusammengehörige Gebietsteile
- Gemeindefreie Gebiete (Landflächen)
- Grenzen der Truppenübungsplätze

- REGENSBURG** Sitz einer Regierung
- Cham** Sitz eines Landratsamtes
- Kreisfreie Stadt
 - Große Kreisstadt
 - Kreisangehörige Gemeinde (Einheitsgemeinde)
 - Mitgliedsgemeinde einer Verwaltungsgemeinschaft
 - Sitz einer Verwaltungsgemeinschaft
 - Name einer Verwaltungsgemeinschaft
 - Hinweis auf den Verwaltungssitz, wenn dieser außerhalb des Gebietes der Verwaltungsgemeinschaft liegt oder Mitgliedsgemeinden nicht aneinander grenzen

Regionaler Planungsverband Regensburg, den 26. Januar 2011

gez.
Herbert Mirbeth
Landrat
Verbandsvorsitzender

Kartengrundlage: Ausschnitt aus der Karte "Kommunale Verwaltungsgrenzen" herausgegeben vom Bayer. Staatsministerium für Landesentwicklung und Umweltfragen, fortgeführt durch die Regierung der Oberpfalz zum Stand 01.01.2002

Herausgeber: Regionaler Planungsverband Regensburg